



●●●●●●

ประชุมคณะกรรมการ เร่งรัดติดตามการใช้จ่ายงบประมาณ การดำเนินงานตามแผนยุทธศาสตร์ และแผนปฏิบัติการ ประจำปีงบประมาณ พ.ศ.2567

ครั้งที่ 1/2567



วันพฤหัสบดีที่ 11 มกราคม 2567

ณ ห้องประชุม 36.02.05 อาคาร 36 ชั้น 2 คณะมนุษยศาสตร์และสังคมศาสตร์



ระเบียบวาระการประชุม



ระเบียบวาระที่ 1 เรื่องที่ประธานแจ้งเพื่อทราบ

- 1.1 คำสั่งมหาวิทยาลัยราชภัฏนครราชสีมา ที่ 6382/2566
- 1.2 รายงานผลการดำเนินงานจัดเก็บเงินรายได้เงินนอกงบประมาณ 2567 (ณ วันที่ 30 พ.ย. 2566)
- 1.3 กรอบการจัดสรรงบประมาณแผ่นดิน ประจำปีงบประมาณ พ.ศ.2567
- 1.4 สรุปผลการจัดสรรงบประมาณยุทธศาสตร์ฯ ประจำปีงบประมาณ พ.ศ.2567
- 1.5 คำขอตั้งงบประมาณแผ่นดิน รายการงบลงทุน ประจำปีงบประมาณ พ.ศ.2568



ระเบียบวาระที่ 2 เรื่องรับรองการประชุม

-



ระเบียบวาระที่ 3 เรื่องสืบเนื่องจากการประชุมครั้งก่อน

-



ระเบียบวาระที่ 4 เรื่องเพื่อพิจารณา

- 4.1 รายงานผลการเบิกจ่ายงบประมาณประจำปีงบประมาณ พ.ศ.2567 ไตรมาส 1
- 4.2 การเตรียมการจัดซื้อจัดจ้างแบบมีเงื่อนไข รายการงบลงทุน ประจำปีงบประมาณ พ.ศ.2567
- 4.3 แนวทางการติดตามผลการดำเนินงาน ตามคำรับรองการปฏิบัติราชการ ประจำปีงบประมาณ พ.ศ.2567



ระเบียบวาระที่ 5 เรื่องอื่นๆ

-

ระเบียบวาระที่ 1.1

คำสั่งมหาวิทยาลัยราชภัฏนครราชสีมา ที่ 6382/2566

คำสั่งมหาวิทยาลัยราชภัฏนครราชสีมา ที่ 6382/2566 เรื่อง แต่งตั้งคณะกรรมการเร่งรัดการติดตามการใช้จ่ายงบประมาณ การดำเนินงานตามแผนยุทธศาสตร์ และแผนปฏิบัติการ ประจำปีงบประมาณ พ.ศ.2567

หน้าที่คณะกรรมการ

1. ติดตามเร่งรัดการใช้จ่ายงบประมาณประจำปีงบประมาณ ปัญหาอุปสรรคในการเบิกจ่ายและติดตามการดำเนินการตามแนวทางการบริหารงบประมาณ
2. จัดทำรายงานสรุปสถานะการเบิกจ่ายงบประมาณรายจ่ายทุกสิ้นเดือนและนำเสนอรายงานดังกล่าวต่อมหาวิทยาลัย
3. ติดตามผลการดำเนินงานตามแผนยุทธศาสตร์และแผนปฏิบัติการประจำปี รวมทั้งปัญหาอุปสรรคในการดำเนินงาน
4. จัดทำรายงานสรุปผลการใช้จ่ายงบประมาณ รายไตรมาส
5. หน้าที่อื่นตามที่ได้รับมอบหมาย

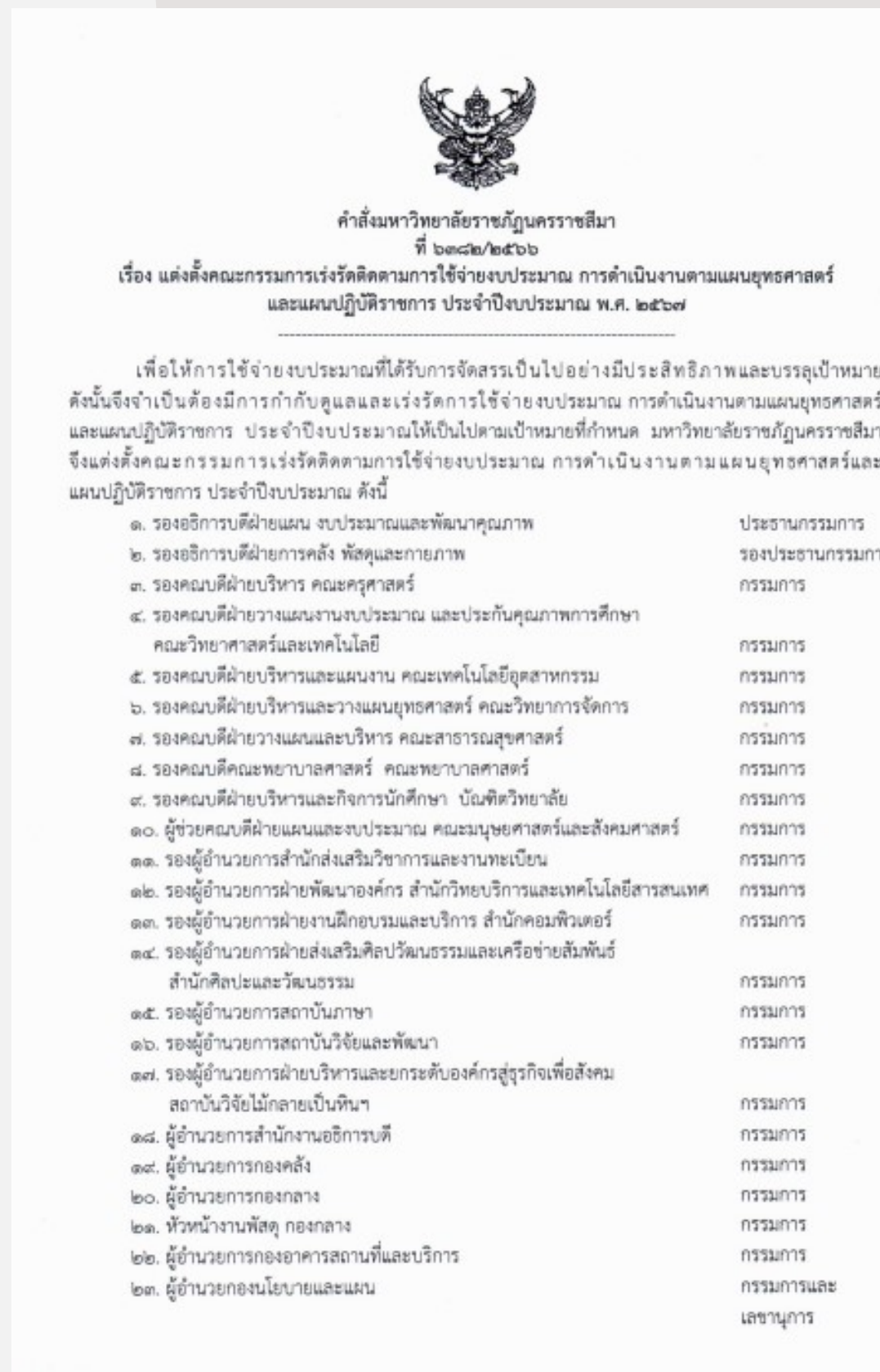

เปรียบเทียบวาระที่ 1.2

รายงานผลการดำเนินงานจัดเก็บเงินรายได้เงินนอกงบประมาณ
ประจำปีงบประมาณ พ.ศ.2567 (ณ วันที่ 30 พฤศจิกายน 2566)



302,416,200

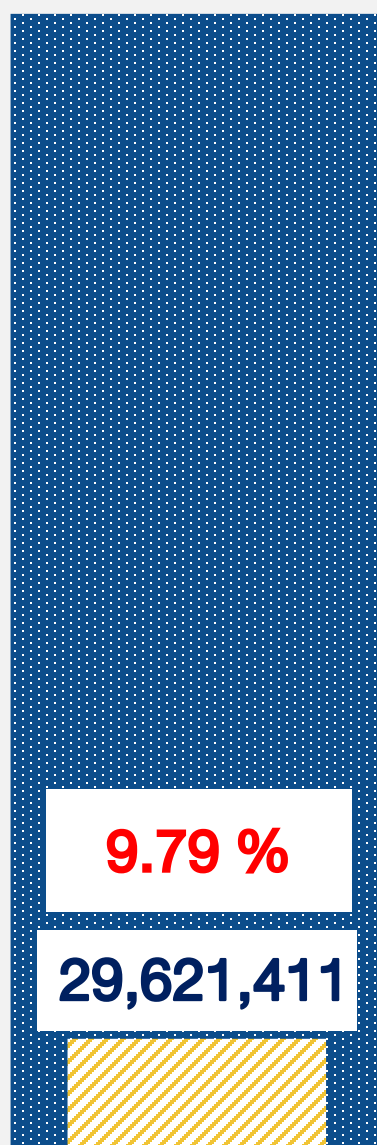

9.79 %

29,621,411

งบ บ.กศ.

■ งบประมาณการรายรับ

38,561,300



21.91 %

งบ กศ.ปช.

▨ รายรับจริง

ผลการจัดเก็บเงินรายได้ภาพรวม

คิดเป็นร้อยละ 11.16 ของประมาณการรายรับ

ประมาณการรายรับ 340,977,500 บาท

รายรับจริง 38,070,101 บาท

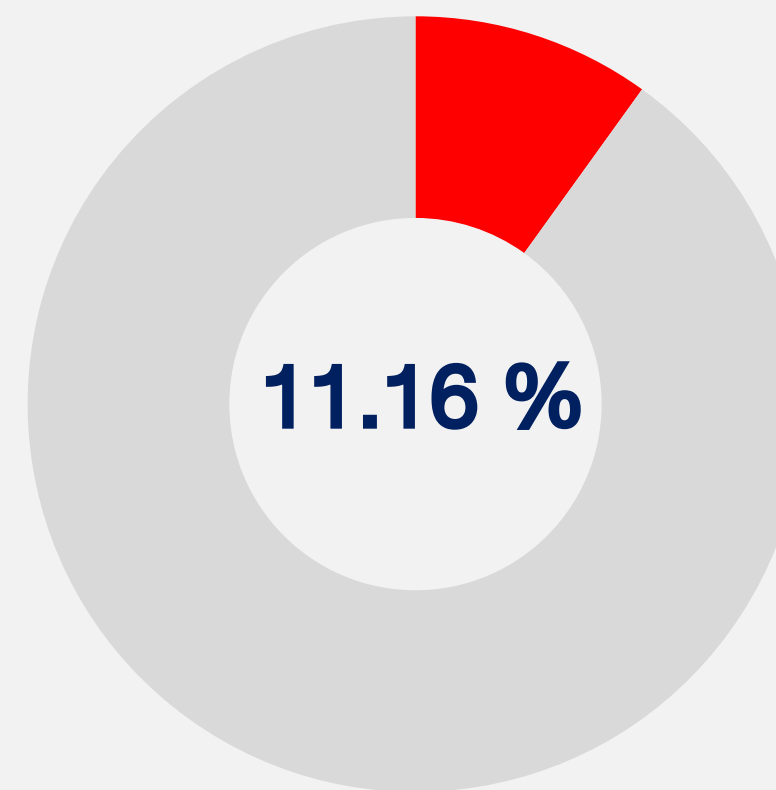

เปรียบเทียบวาระที่ 1.2

รายงานผลการดำเนินงานจัดเก็บเงินรายได้เงินนอกงบประมาณ
ประจำปีงบประมาณ พ.ศ.2567 (ณ วันที่ 30 พฤศจิกายน 2566)



รายการ	ประมาณการรายรับ	อนุมัติจัดสรร	ร้อยละการจัดสรร	รายรับจริง	ร้อยละรายรับจริง
		ครั้งที่ 1	ต่อ ประมาณการ		ต่อ ประมาณการ
งบ บ.กศ.	302,416,200.00	241,933,000.00	80.00	29,621,411.00	9.79
1. ปริญญาตรี	258,364,200.00	206,691,400.00	80.00	14,047,111.00	5.44
1.1 ทุกคณะ (ยกเว้น คณะพยาบาลศาสตร์)	235,682,700.00	188,546,200.00	80.00	13,679,411.00	5.80
1.2 คณะพยาบาลศาสตร์	22,681,500.00	18,145,200.00	80.00	367,700.00	1.62
2. บัณฑิตวิทยาลัย	705,300.00	564,200.00	79.99	6,000.00	0.85
3. โรงเรียนสาธิตฯ (ฝ่ายประถม)	25,141,500.00	20,113,200.00	80.00	9,454,800.00	37.61
4. โรงเรียนสาธิตฯ (ฝ่ายมัธยม)	18,082,000.00	14,465,600.00	80.00	6,058,500.00	33.51
5. ศูนย์การศึกษาพิเศษ	123,200.00	98,600.00	80.03	55,000.00	44.64
งบ กศ.ปช.	38,561,300.00	30,849,000.00	80.00	8,448,690.00	21.91
1. ปริญญาตรี	16,488,000.00	13,190,400.00	80.00	3,910,440.00	23.72
2. บัณฑิตวิทยาลัย	22,073,300.00	17,658,600.00	80.00	4,538,250.00	20.56
รวมทั้งสิ้น	340,977,500.00	272,782,000.00	80.00	38,070,101.00	11.16

ระเบียบ วาระที่ 1.3



สรุปกรอบการจัดสรรงบประมาณแผ่นดิน ประจำปีงบประมาณ พ.ศ. 2567 มหาวิทยาลัยราชภัฏนครราชสีมา



ดาวน์โหลดรายละเอียดประกอบ

1 กระบวนการจัดทำงบประมาณ ประจำปีงบประมาณ พ.ศ. 2567

- ▶ กงนโยบายและแผนจัดประชุมชี้แจง หลักเกณฑ์แนวทาง และปฏิทินการจัดทำงบประมาณ ให้หน่วยงาน
- ▶ คณะ สำนัก ศูนย์ สถาบัน ดำเนินการจัดทำคำขอของงบประมาณส่งในเดือนพฤศจิกายน 2565 เพื่อกรองนโยบายและแผน รวบรวม และวิเคราะห์ข้อมูล
- ▶ จัดประชุมชี้แจงหน่วยงานเพื่อเรียงลำดับความสำคัญรายการงบลงทุน และพิจารณาตามกรอบการจัดทำคำขอของงบประมาณ (งบลงทุน)
- ▶ กงนโยบายและแผน รวบรวมและวิเคราะห์ข้อมูล ส่งให้สำนักงบประมาณ และบันทึกข้อมูลคำขอในระบบ e-budgeting วันที่ 27 ม.ค. 2566
- ▶ สำนักงบประมาณ กำหนดให้ส่วนราชการปรับปรุงคำขอของงบประมาณรายจ่ายประจำปีงบประมาณ พ.ศ. 2567 เพื่อเสนอคณะรัฐมนตรีให้ความเห็นชอบเมื่อวันศุกร์ที่ 6 ตุลาคม 2566
- ▶ ครม. ให้ความเห็นชอบกรอบการจัดสรรงบประมาณ วันที่ 21 พ.ย. 2566

3 เปรียบเทียบ กรอบการจัดสรรงบประมาณ พ.ศ.2567 เทียบกับ พ.ร.บ.ปีงบประมาณ พ.ศ. 2566



2 กรอบการจัดสรรงบประมาณภาพรวม ประจำปีงบประมาณ พ.ศ. 2567

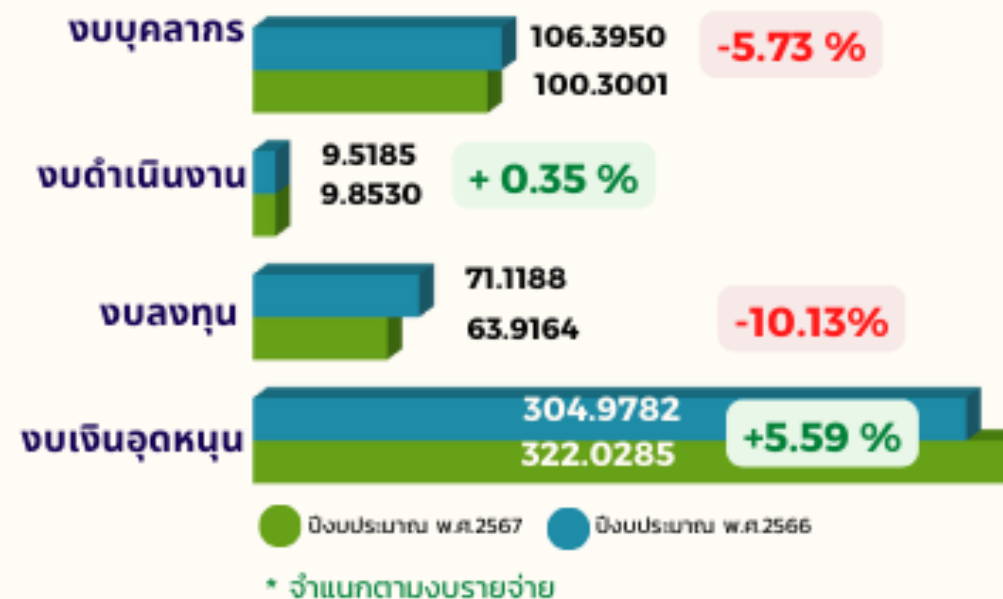
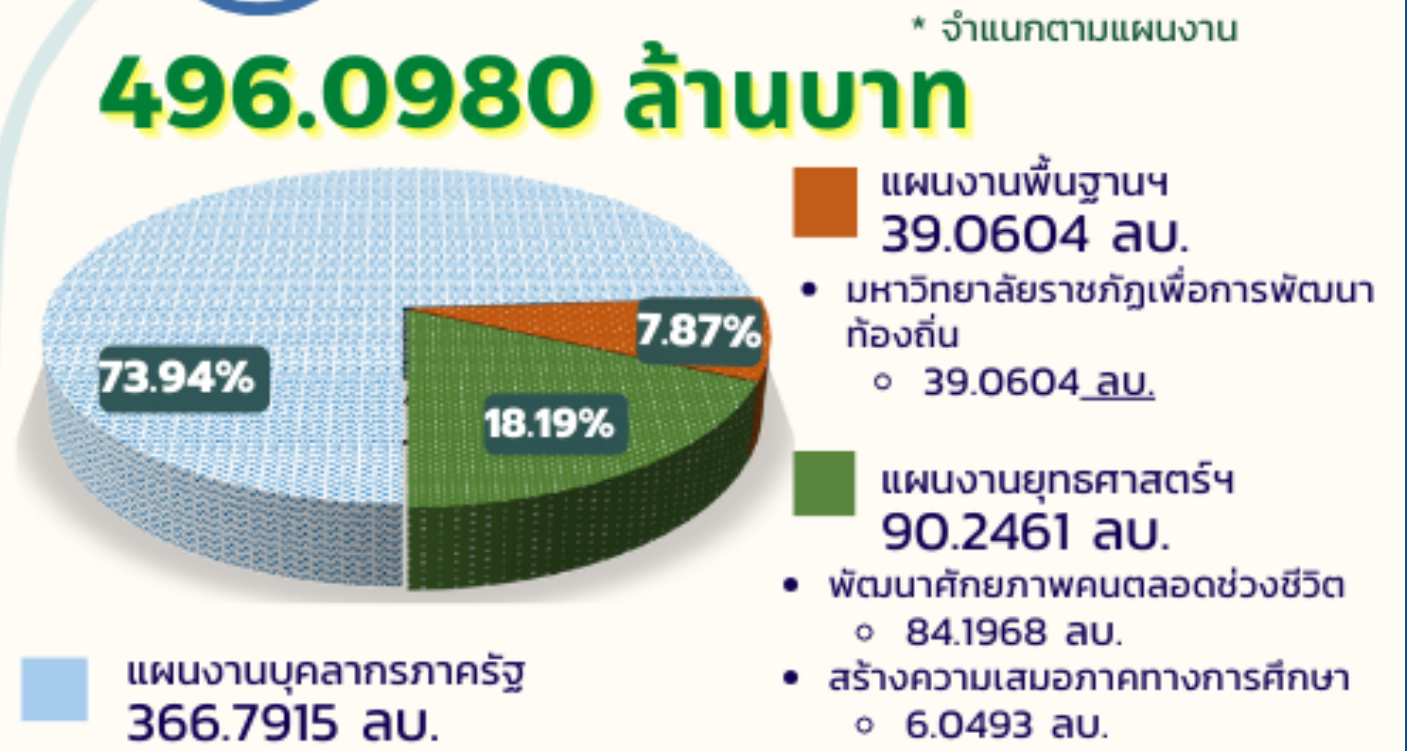

ระเบียบวาระที่ 1.3 กรอบการจัดสรรงบประมาณแผ่นดิน ประจำปีงบประมาณ พ.ศ. 2567

สำนักงบประมาณจัดสรรโดยใช้หลักเกณฑ์และเงื่อนไข การจัดสรรงบประมาณรายจ่ายประจำปีงบประมาณ พ.ศ. 2566 ไปพลางก่อน ภายใต้กรอบวงเงินของแผนงานและรายการตาม พระราชบัญญัติงบประมาณรายจ่าย ประจำปีงบประมาณ พ.ศ. 2566 ไม่เกิน 2 ใน 3 ของแต่ละแผนงาน ในครั้งที่ 1 **เมื่อวันที่ 29 กันยายน 2566 จำนวน 295,706,500 บาท (ในระบบ GFMIS)**

รายการ	งบประมาณ (บาท)
1. แผนงานบุคลากรภาครัฐ	242,560,700
รายการค่าใช้จ่ายบุคลากรภาครัฐ ยกเว้นระดับคุณภาพการศึกษาและการเรียนรู้ตลอดชีวิต	
- งบบุคลากร	70,929,900
- งบดำเนินงาน	6,505,600
- งบอุดหนุน	165,125,200
2. แผนงานพื้นฐานด้านการพัฒนาและเสริมสร้างศักยภาพทรัพยากรมนุษย์	20,971,000
ผลิต : มหาวิทยาลัยราชภัฏเพื่อการพัฒนา ท้องถิ่น	
- งบอุดหนุน	20,971,000

ระเบียบวาระที่ 1.3 กรอบการจัดสรรงบประมาณแผ่นดิน ประจำปีงบประมาณ พ.ศ. 2567

รายการ	งบประมาณ (บาท)
3. แผนงานยุทธศาสตร์พัฒนาศักยภาพคนตลอดช่วงชีวิต	28,645,200
ผลผลิต : ผู้สำเร็จการศึกษาด้านสังคมศาสตร์	
- งบอุดหนุน	9,427,400
- งบลงทุน	15,310,800
ผลผลิต : ผู้สำเร็จการศึกษาด้านวิทยาศาสตร์และเทคโนโลยี	
- งบอุดหนุน	1,791,000
ผลผลิต : ผู้สำเร็จการศึกษาด้านสังคมศาสตร์	
- งบอุดหนุน	2,116,000
4. แผนงานยุทธศาสตร์สร้างความเสมอภาคทางการศึกษา	3,529,600
โครงการ : สนับสนุนค่าใช้จ่ายในการจัดการศึกษาตั้งแต่ระดับอนุบาลจนจบการศึกษาขั้นพื้นฐาน	
- งบอุดหนุน	3,529,600



ปฏิทินงบประมาณรายจ่ายประจำปีงบประมาณ พ.ศ. 2567



จัดเตรียมเอกสารประกอบการชี้แจงงบประมาณ รายการลงทุน ประจำปีงบประมาณ พ.ศ.2567



1.รายการครุภัณฑ์

- | | |
|----------------------------------|---------------------------------|
| 1.1 กำหนดคุณลักษณะครุภัณฑ์ | จำนวน 1 หน้ากระดาษ ต่อ 1 รายการ |
| 1.2 เหตุผลความจำเป็น | จำนวน 1 หน้ากระดาษ ต่อ 1 รายการ |
| 1.3 จัดเตรียมใบเสนอราคา | จำนวน 3 ร้านค้า ต่อ 1 รายการ |
| <u>1.4 รูปถ่ายรายการครุภัณฑ์</u> | |

2. รายการสิ่งก่อสร้างปีเดียว

- 2.1 เหตุผลความจำเป็น
- 2.2 จัดเตรียมรูปแบบรายการ
- 2.3 แบบแสดงค่างาน (BOQ) (ที่มีลายเซ็นต์ของผู้ประเมินราคากำกับ)

- แบบ ปร.4 (ก) : แบบแสดงรายการ ปริมาณงาน และราคา
- แบบ ปร.4 (ง) : แบบแสดงรายการ ปริมาณงาน และราคา (ครุภัณฑ์จัดซื้อ)
- แบบ ปร.5 (ก) : แบบสรุปค่าก่อสร้าง (ค่างานต้นทุน)
- แบบ ปร.5 (ง) : แบบสรุปค่าครุภัณฑ์จัดซื้อ
- แบบ ปร.6 : แบบสรุปราคากลางงานก่อสร้างอาคาร

*มีการตรวจสอบและดำเนินการตามกฎหมาย ระเบียบที่เกี่ยวข้อง *

2.4 รูปรายการปรับปรุง/รายการสิ่งก่อสร้าง ก่อนดำเนินการ – หลังดำเนินการ

ระเบียบวาระที่ 1.4 สรุปผลการจัดสรรงบประมาณยุทธศาสตร์ มหาวิทยาลัยราชภัฏ เพื่อการพัฒนาท้องถิ่น ประจำปีงบประมาณ พ.ศ2567

วงเงินงบประมาณภาพรวม

งบประมาณที่โอนมาแล้ว

21.7678 ล้านบาท

คงเหลือจากยอดที่จัดสรรแล้ว

9.5121 ล้านบาท

กรอบวงเงิน ปี 2567

39.0604 ล้านบาท

คงเหลือจากกรอบปี 2567

26.8047 ล้านบาท

ผลการจัดสรรยุทธศาสตร์ฯ จำแนกตามกลุ่มโครงการ

(หน่วย: ล้านบาท)

กลุ่มโครงการ	จำนวนโครงการ	งบประมาณที่จัดสรร
1.ภาษาอังกฤษ	1	2.7000
2.วิศวกรสังคม	10	1.5000
3.นวัตกรรมการศึกษา	5	0.9170
4.โรงเรียนขนาดเล็ก	3	0.5000
5.Social Lab	6	1.1500
6.OTOP & BCG	7	0.7900
7.ชุมชนดิจิทัล	1	0.2000
8.ศูนย์เรียนรู้ชุมชน	2	0.3800
9.โครงการบริบท	12	4.1187
รวม	47	12.2557

(ข้อมูล ณ วันที่ 9 มกราคม 2567)

ระเบียบวาระที่ 1.4 สรุปผลการจัดสรรงบประมาณศาสตร์ มหาวิทยาลัยราชภัฏ เพื่อการพัฒนาท้องถิ่น ประจำปีงบประมาณ พ.ศ2567

(หน่วย: ล้านบาท)

คณะ/หน่วยงาน	จำนวนโครงการ									รวมจำนวนโครงการ	รวมงบประมาณ (ล้านบาท)
	(1) ภาษาอังกฤษ	(2) วิศวกรรมสังคม	(3) นวัตกรรมการศึกษา	(4) โรงเรียนขนาดเล็ก	(5) Social Lab	(6) OTOP & BCG	(7) ชุมชนดิจิทัล	(8) ศูนย์เรียนรู้ชุมชน	(9) โครงการบริบท		
ภาพรวม	1	10	5	3	6	7	1	2	12	47	12.2557
1. ครุศาสตร์	-	-	1	2	-	-	-	-	1	4	0.7765
2. มนุษยศาสตร์ฯ	-	2	2	-	-	1	-	1	-	6	0.7670
3. วิทยาศาสตร์และเทคโนโลยี	-	1	1	1	-	1	-	1	-	5	0.6400
4. วิทยาการจัดการ	-	1	-	-	2	3	-	-	1	7	1.8512
5. เทคโนโลยีอุตสาหกรรม	-	1	-	-	1	-	-	-	-	2	0.2800
6. สาธารณสุขศาสตร์	-	1	-	-	1	-	-	-	-	2	0.3000
7. พยาบาลศาสตร์	-	1	-	-	1	-	-	-	-	2	0.3000
8. สำนักส่งเสริมวิชาการฯ	-	-	-	-	-	-	-	-	1	1	0.2510
9. สำนักศิลปะและวัฒนธรรม	-	-	-	-	-	2	-	-	2	4	0.91000
10. ศูนย์ศึกษาและพัฒนาโคราช	-	-	-	-	1	-	1	-	1	3	0.8000
11. โรงเรียนสาธิตฯ	-	-	1	-	-	-	-	-	-	1	0.3000
12. สถาบันภาษา	1	-	-	-	-	-	-	-	-	1	2.7000
13. สำนักงานอธิการบดี	-	3	-	-	-	-	-	-	6	12	2.3800
- กองพัฒนานักศึกษา	-	3	-	-	-	-	-	-	-	3	0.6800
- กองประกันคุณภาพฯ	-	-	-	-	-	-	-	-	3	3	0.5900
- กองนโยบายและแผน	-	-	-	-	-	-	-	-	1	1	1.0000
- กองกลาง	-	-	-	-	-	-	-	-	2	2	0.1100

ปฏิทินการดำเนินงานโครงการยุทธศาสตร์ มหาวิทยาลัยราชภัฏเพื่อการพัฒนาท้องถิ่น

ประจำปีงบประมาณ พ.ศ. 2567

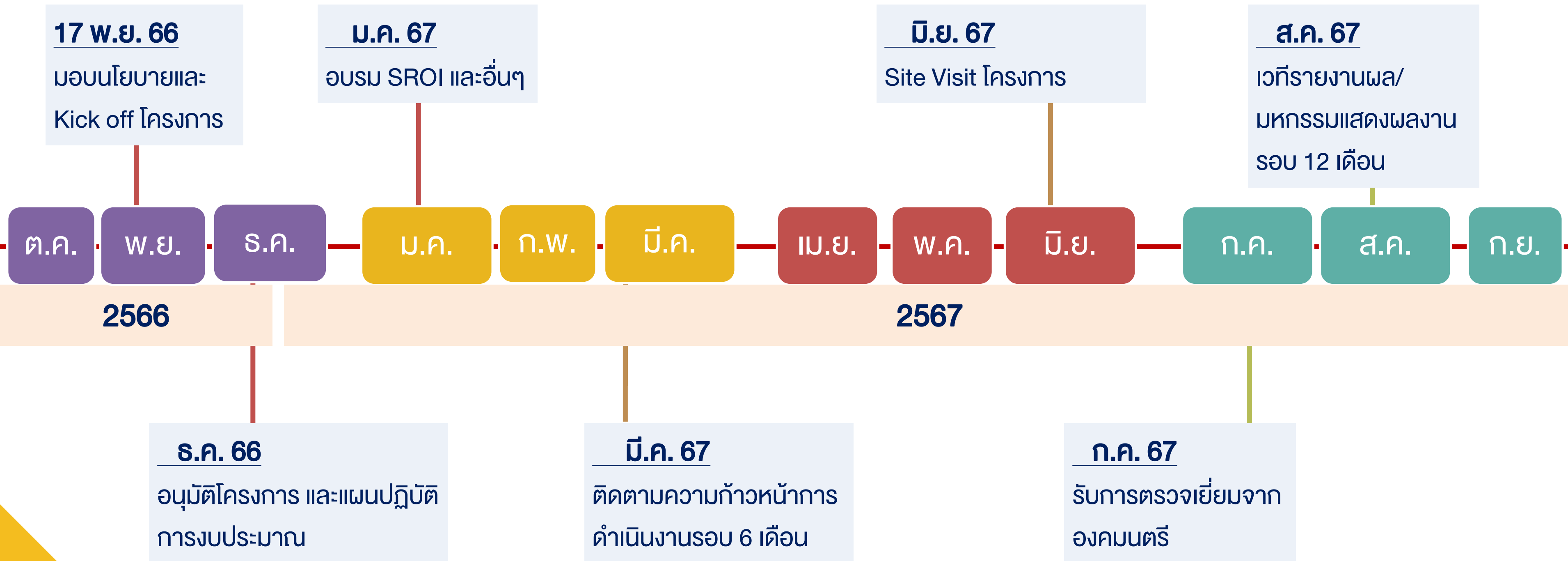

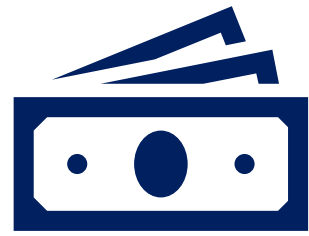

เป้าหมายการเบิกจ่ายงบประมาณ ประจำปีงบประมาณ พ.ศ.2567 โครงการยุทธศาสตร์มหาวิทยาลัยราชภัฏเพื่อการพัฒนาท้องถิ่น

เบิกจ่ายสะสมไม่น้อยกว่า

ร้อยละ 56.00

ม.ค.

ก.พ.

มี.ค.

เบิกจ่ายสะสมไม่น้อยกว่า

ร้อยละ 81.00

เม.ย.

พ.ค.

มิ.ย.

เบิกจ่ายสะสมไม่น้อยกว่า

ร้อยละ 100.00

ก.ค.

ส.ค.

ก.ย.

กองนโยบายและแผน จะติดตามการเบิกจ่ายตามรอบระยะเวลาที่กำหนด หากไม่สามารถดำเนินการตามเป้าหมายในรอบเดือนกรกฎาคม พ.ศ. 2567 ได้กองนโยบายและแผนจะวิเคราะห์รายโครงการและเสนอมหาวิทยาลัย ให้ยกเลิกกิจกรรมภายในโครงการ เพื่อไปดำเนินงานในโครงการหรือกิจกรรมที่มีความพร้อมต่อไป

ทั้งนี้ ต้องดำเนินการตามแผนปฏิบัติการที่เสนอและได้รับการอนุมัติทั้งนี้ ให้ดำเนินการให้แล้วเสร็จภายใน **วันที่ 31 สิงหาคม พ.ศ. 2567**

ระเบียบวาระที่ 1.5 คำขอตั้งงบประมาณแผ่นดิน รายการลงทุน ประจำปีงบประมาณ พ.ศ.2658

คำขอตั้งงบประมาณภาพรวมมหาวิทยาลัย วงเงิน **1,180,201,800** บาท

งบประมาณจำแนกตามแผนงาน

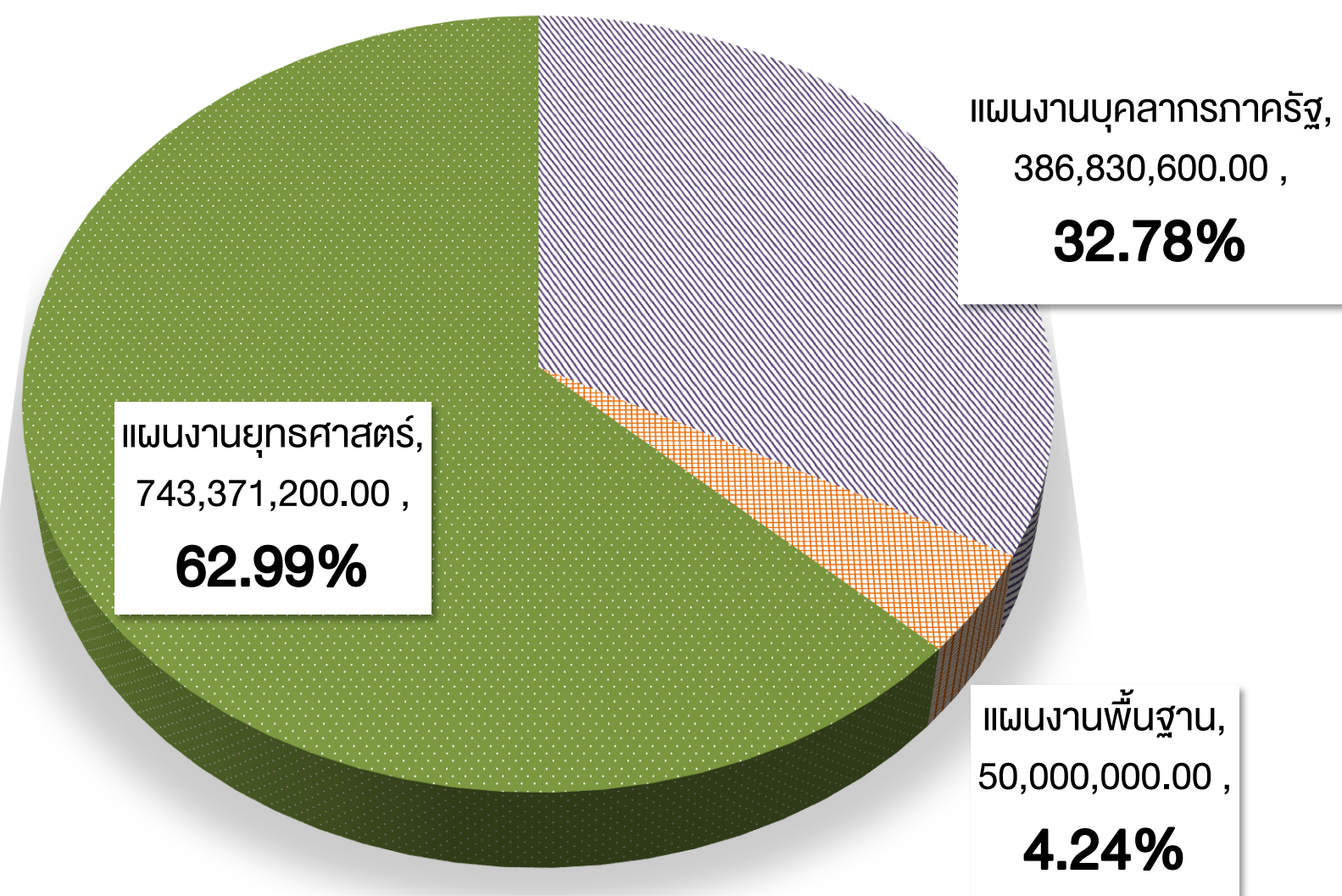

งบประมาณจำแนกตามงบรายจ่าย

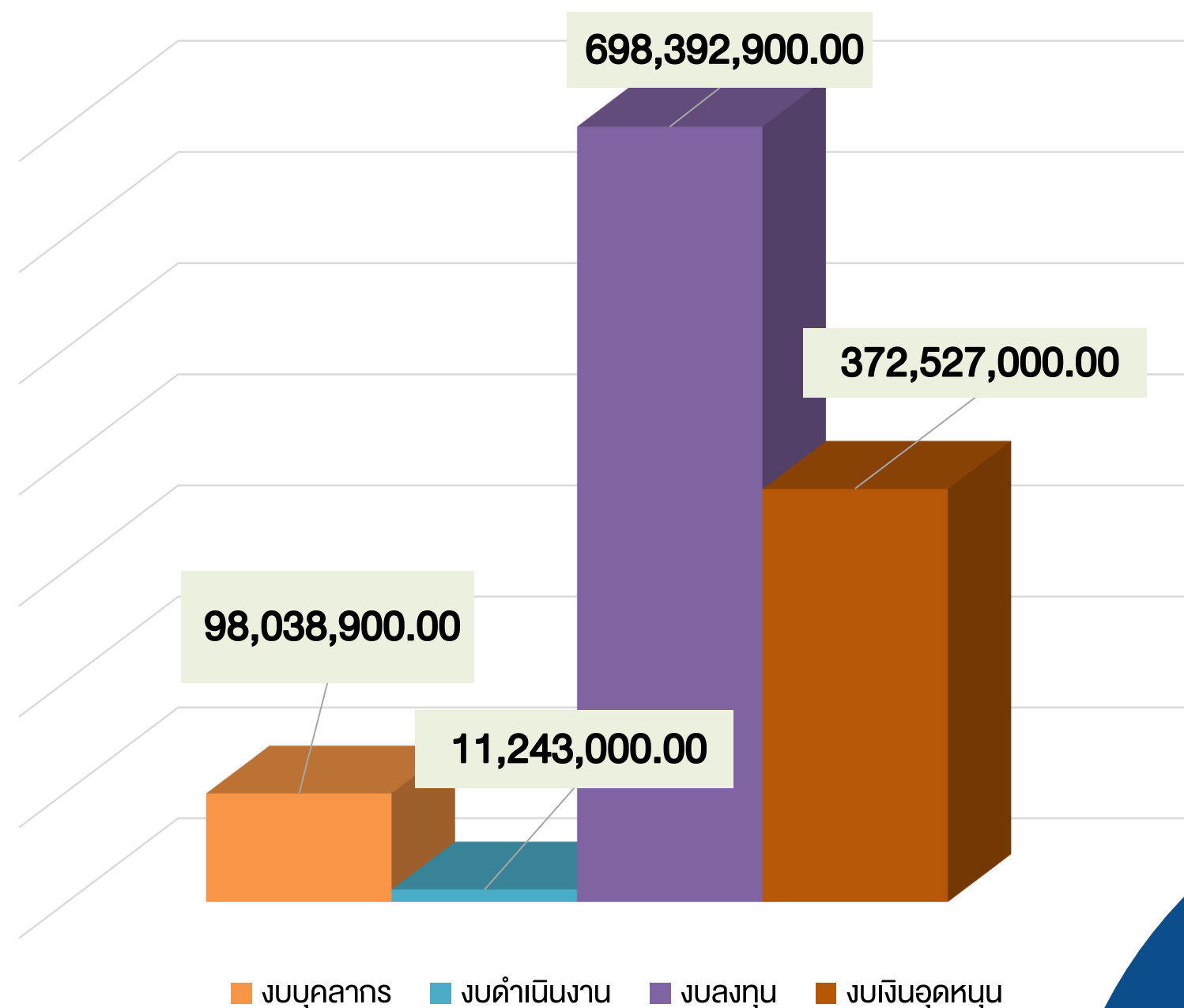

ระเบียบวาระที่ 1.5 คำขอตั้งงบประมาณแผ่นดิน รายการลงทุน ประจำปีงบประมาณ พ.ศ.2658

รายการลงทุนภาพรวมมหาวิทยาลัย

จำนวน **278** รายการ วงเงิน **698,392,900** บาท

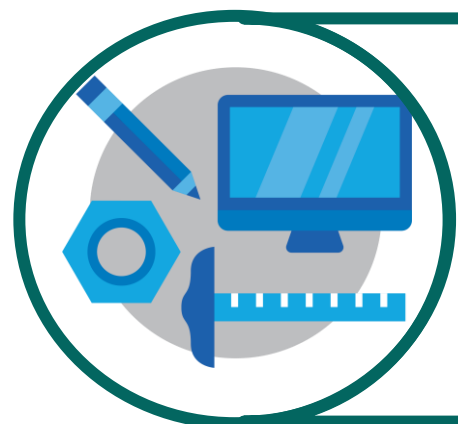

รายการครุภัณฑ์



รายการที่ดิน/สิ่งก่อสร้าง

ครุภัณฑ์ที่มีราคา ต่ำกว่า 1 ล้านบาท	
จำนวน	วงเงิน
190	103,415,800

ครุภัณฑ์ที่มีราคา สูงกว่า 1 ล้านบาท	
จำนวน	วงเงิน
52	232,541,800

สิ่งก่อสร้างปีเดียว	
จำนวน	วงเงิน
34	184,813,500

สิ่งก่อสร้างผูกพัน (เดิม)	
จำนวน	วงเงิน
1	136,821,800

สิ่งก่อสร้างผูกพัน (ใหม่)	
จำนวน	วงเงิน
1	40,800,000

สรุปค่าขอตั้งงบประมาณแผ่นดิน ประจำปีงบประมาณ พ.ศ. 2568 (รายการงบประมาณ จำแนกตามหน่วยงาน)

หน่วย : บาท

ลำดับที่	ผลิต/หน่วยงาน	ครุภัณฑ์ที่มีราคาต่ำกว่า 1 ล้านบาท		ครุภัณฑ์ที่มีราคาสูงกว่า 1 ล้านบาท		สิ่งก่อสร้างปีเดียว		สิ่งก่อสร้างผูกพัน (เดิม)		สิ่งก่อสร้างผูกพัน (ใหม่)		รวมทั้งสิ้น	
		จำนวน	วงเงิน	จำนวน	วงเงิน	จำนวน	วงเงิน	จำนวน	วงเงิน	จำนวน	วงเงิน	จำนวน	วงเงิน
1	ผู้สำเร็จการศึกษาด้านวิทยาศาสตร์ และเทคโนโลยี	88	62,614,100	36	161,719,000	11	54,238,600	-	-	-	-	135	278,571,700
	1) คณะวิทยาศาสตร์และเทคโนโลยี	72	45,594,100	29	132,639,000	8	45,751,600	-	-	-	-	109	223,984,700
	2) คณะเทคโนโลยีอุตสาหกรรม	16	17,020,000	7	29,080,000	2	1,487,000	-	-	-	-	25	47,587,000
	3) งานโยธา ฯ	-	-	-	-	1	7,000,000	-	-	-	-	1	7,000,000

สรุปค่าขอตั้งงบประมาณแผ่นดิน ประจำปีงบประมาณ พ.ศ. 2568 (รายการงบลงทุน จำแนกตามหน่วยงาน)

หน่วย : บาท

ลำดับที่	ผลผลิต/หน่วยงาน	ครุภัณฑ์ที่มีราคาต่ำกว่า 1 ล้านบาท		ครุภัณฑ์ที่มีราคาสูงกว่า 1 ล้านบาท		สิ่งก่อสร้างปีเดียว		สิ่งก่อสร้างผูกพัน (เดิม)		สิ่งก่อสร้างผูกพัน (ใหม่)		รวมทั้งสิ้น	
		จำนวน	วงเงิน	จำนวน	วงเงิน	จำนวน	วงเงิน	จำนวน	วงเงิน	จำนวน	วงเงิน	จำนวน	วงเงิน
2	ผู้สำเร็จการศึกษาด้านสังคมศาสตร์	60	22,623,400	3	8,990,000	20	125,594,900	1	136,821,800	1	40,800,000	85	334,830,100
	1) คณะครุศาสตร์	-	-	-	-	-	-	1	136,821,800	-	-	-1	136,821,800
	2) คณะมนุษยศาสตร์และสังคมศาสตร์	26	8,252,400	-	-	-	-	-	-	-	-	-26	8,252,400
	3) คณะวิทยาการจัดการ	4	4,752,600	-	-	10	3,350,000	-	-	-	-	-14	8,102,600
	4) สำนักวิทยบริการฯ	6	8,007,600	3	8,990,000	1	17,704,800	-	-	-	-	-10	34,702,400
	5) สำนักศิลปะและวัฒนธรรม	9	581,600	-	-	1	4,500,000	-	-	-	-	-10	5,081,600
	6) สถาบันวิจัยไม้กลายป็นหิน ฯ	13	969,200	-	-	2	11,372,500	-	-	-	-	-15	12,341,700
	7) ศูนย์การศึกษาพิเศษ	2	60,000	-	-	1	1,559,000	-	-	-	-	-3	1,619,000
	8) โรงเรียนสาธิต ฯ	-	-	-	-	1	52,608,600	-	-	-	-	-1	52,608,600
	9) งานโยธา ฯ	-	-	-	-	4	34,500,000	-	-	1	40,800,000	5	75,300,000

สรุปค่าขอตั้งงบประมาณแผ่นดิน ประจำปีงบประมาณ พ.ศ. 2568 (รายการงบประมาณ จำแนกตามหน่วยงาน)

หน่วย : บาท

ลำดับที่	ผลิต/หน่วยงาน	ครุภัณฑ์ที่มีราคาต่ำกว่า 1 ล้านบาท		ครุภัณฑ์ที่มีราคาสูงกว่า 1 ล้านบาท		สิ่งก่อสร้างปีเดียว		สิ่งก่อสร้างผูกพัน (เดิม)		สิ่งก่อสร้างผูกพัน (ใหม่)		รวมทั้งสิ้น	
		จำนวน	วงเงิน	จำนวน	วงเงิน	จำนวน	วงเงิน	จำนวน	วงเงิน	จำนวน	จำนวน	วงเงิน	จำนวน
3	ผู้สำเร็จการศึกษาด้านวิทยาศาสตร์ สุขภาพ	42	18,178,300	13	61,832,800	3	4,980,000	-	-	-	-	58	84,991,100
	1) คณะพยาบาลศาสตร์	1	92,000	2	2,600,000	-	-	-	-	-	-	3	2,692,000
	2) คณะสาธารณสุขศาสตร์	18	8,139,700	4	16,832,800	1	3,840,000	-	-	-	-	23	28,812,500
	3) คณะวิทยาศาสตร์และเทคโนโลยี	23	9,946,600	7	42,400,000	2	1,140,000	-	-	-	-	32	53,486,600



ระเบียบวาระที่ 2 เรื่องรับรองรายงานการประชุม

-

ระเบียบวาระที่ 3 เรื่องสืบเนื่องจากการประชุมครั้งก่อน

-



ระเบียบบวาระที่ 4.1

รายงานผลการเบิกจ่ายงบประมาณ
ประจำปีงบประมาณ พ.ศ. 2567
มหาวิทยาลัยราชภัฏนครราชสีมา

ไตรมาสที่ 1 (1 ตุลาคม 2566 – 28 ธันวาคม 2566)





งบประมาณแผ่นดิน ประจำปีงบประมาณ พ.ศ. 2567

(งบประมาณประจำปีงบประมาณ พ.ศ. 2566 ไปพลางก่อน)



รายงานผลการเบิกจ่ายงบประมาณแผ่นดิน ปีงบประมาณ พ.ศ. 2567

(งบประมาณประจำปีงบประมาณ พ.ศ. 2566 ไปพลางก่อน)

ปีงบประมาณ พ.ศ. 2567 มหาวิทยาลัยได้รับกรอบการจัดสรรงบประมาณแผ่นดิน ประจำปีงบประมาณ พ.ศ. 2567 (ตามมติคณะรัฐมนตรี เมื่อวันที่ ๒๑ พฤศจิกายน ๒๕๖๖) จำนวน ๔๙๖,๐๙๘,๐๐๐.๐๐ บาท โดย ณ วันที่ ๒ ตุลาคม ๒๕๖๖ ได้รับการอนุมัติงบประมาณประจำปีงบประมาณ พ.ศ. ๒๕๖๗

ประเภทงบรายจ่าย	งบประมาณตามกรอบการจัดสรร	งบประมาณที่ใช้จริง	ร้อยละ
งบบุคลากร	100,300,100	70,929,900	70.72
งบดำเนินงาน	9,853,000	6,505,600	66.03
งบลงทุน	63,916,400	15,310,800	23.95
งบอุดหนุนทั่วไป	322,028,500	202,960,200	63.03
งบรายจ่ายอื่น	-	-	-
รวมทั้งสิ้น	496,098,000	295,706,500	59.61

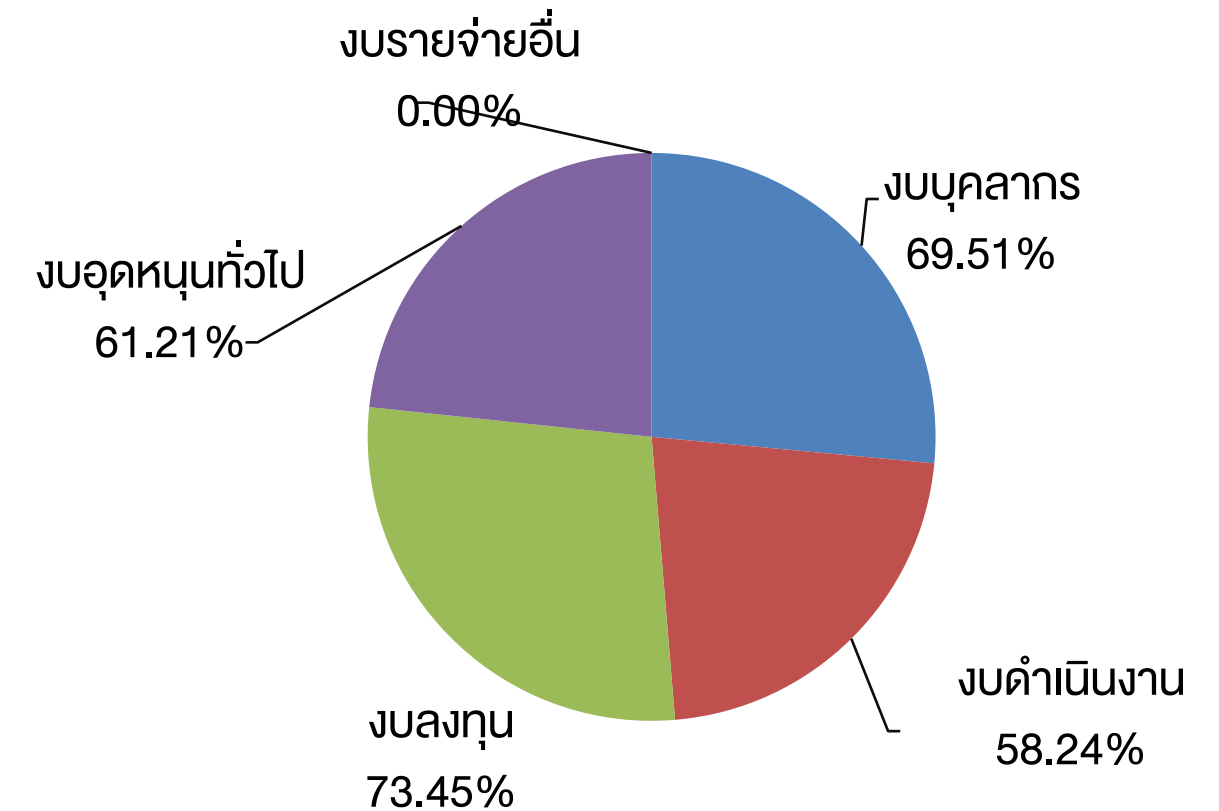

มหาวิทยาลัยกำหนดแนวทางการเบิกจ่ายงบประมาณ/บริหารงบประมาณที่สอดคล้องกับแนวทางของสำนักงบประมาณ ดังนี้

แผนการใช้จ่าย งบประมาณฯ	ไตรมาส 1 (ต.ค. 66 – ธ.ค. 66)		ไตรมาส 2 (ม.ค. 67 – มี.ค. 67)		ไตรมาส 3 (เม.ย. 67 – มิ.ย. 67)		ไตรมาส 4 (ก.ค. 67 – ก.ย. 67)	
	เบิกจ่าย*	ใช้จ่าย**	เบิกจ่าย	ใช้จ่าย	เบิกจ่าย	ใช้จ่าย	เบิกจ่าย	ใช้จ่าย
ภาพรวม (ร้อยละ)	30.00	34.08	51.00	56.24	72.00	81.74	93.00	100.00
รายจ่ายประจำ (ร้อยละ)	34.00	35.33	57.00	55.78	79.00	81.76	98.00	100.00
รายจ่ายลงทุน (ร้อยละ)	13.00	28.96	29.00	58.15	46.00	81.65	75.00	100.00

หมายเหตุ : * เบิกจ่าย คือ วงเงินงบประมาณที่เบิกจ่ายในระบบ GFMIS

** ใช้จ่าย คือ วงเงินงบประมาณที่ก่อหนี้ผูกพัน (วาง PO) ในระบบ GFMIS รวมกับวงเงินงบประมาณที่เบิกจ่ายในระบบ GFMIS

ผลการเบิกจ่าย/ใช้จ่ายงบประมาณแผ่นดิน ปี 2567 ไตรมาสที่ 1

(งบประมาณประจำปีงบประมาณ พ.ศ. 2566 ไปพลางก่อน)

ผลการเบิกจ่าย

ผลการเบิกจ่าย งบประมาณ	ไตรมาส 1 (ต.ค. 66 – ธ.ค. 66)		ไตรมาส 2 (ม.ค. 67 – มี.ค. 67)		ไตรมาส 3 (เม.ย. 67 – มิ.ย. 67)		ไตรมาส 4 (ก.ค. 67 – ก.ย. 67)	
	เป้าหมาย	ผลการเบิกจ่าย	เป้าหมาย	ผลการเบิกจ่าย	เป้าหมาย	ผลการเบิกจ่าย	เป้าหมาย	ผลการเบิกจ่าย
ภาพรวม (ร้อยละ)	30.00	20.12	51.00	-	72.00	-	93.00	-
รายจ่ายประจำ (ร้อยละ)	34.00	23.09	57.00	-	79.00	-	98.00	-
รายจ่ายลงทุน (ร้อยละ)	13.00	-	29.00	-	46.00	-	75.00	-

ผลการใช้จ่าย

ผลการใช้จ่าย งบประมาณ	ไตรมาส 1 (ต.ค. 66 – ธ.ค. 66)		ไตรมาส 2 (ม.ค. 67 – มี.ค. 67)		ไตรมาส 3 (เม.ย. 67 – มิ.ย. 67)		ไตรมาส 4 (ก.ค. 67 – ก.ย. 67)	
	เป้าหมาย	ผลการใช้จ่าย	เป้าหมาย	ผลการใช้จ่าย	เป้าหมาย	ผลการใช้จ่าย	เป้าหมาย	ผลการใช้จ่าย
ภาพรวม (ร้อยละ)	34.08	23.29	56.24	-	81.74	-	100.00	-
รายจ่ายประจำ (ร้อยละ)	35.33	23.19	55.78	-	81.76	-	100.00	-
รายจ่ายลงทุน (ร้อยละ)	28.96	23.95	58.15	-	81.65	-	100.00	-

ผลการเบิกจ่ายงบประมาณแผ่นดิน ปี 2567 ไตรมาสที่ 1

(งบประมาณประจำปีงบประมาณ พ.ศ. 2566 ไปพลางก่อน)

ภาพรวม

จำแนกตามหน่วยงาน

ลำดับที่	หน่วยงาน	(ร่าง) พ.ร.บ. งบประมาณรายจ่ายฯ	เบิกจ่าย	ร้อยละ	
1	สำนักวิทยบริการและเทคโนโลยีสารสนเทศ	118,910.00	83,499.90	70.22	●
2	คณะมนุษยศาสตร์และสังคมศาสตร์	2,128,360.00	884,917.75	41.58	●
3	กองประกันคุณภาพการศึกษา	590,000.00	235,150.00	39.86	●
4	กองคลัง	113,453,100.00	31,234,831.04	27.53	●
5	กองบริหารงานบุคคล	263,622,500.00	65,262,156.14	24.76	●
6	กองพัฒนานักศึกษา	680,000.00	124,350.00	18.29	●
7	คณะวิทยาการจัดการ	3,370,970.00	432,239.00	12.82	●
8	ศูนย์การศึกษาพิเศษ	330,000.00	52,500.00	15.91	●
9	โรงเรียนสาธิตมหาวิทยาลัยราชภัฏนครราชสีมา (ระดับประถมศึกษา)	3,518,860.00	516,300.00	14.67	●
10	คณะสาธารณสุขศาสตร์	2,680,690.00	362,611.00	13.53	●
11	คณะวิทยาศาสตร์และเทคโนโลยี	2,942,670.00	345,332.00	11.74	●
12	คณะเทคโนโลยีอุตสาหกรรม	1,691,920.00	79,242.50	4.68	●
13	สำนักส่งเสริมวิชาการและงานทะเบียน	186,000.00	5,000.00	2.69	●
14	โรงเรียนสาธิตมหาวิทยาลัยราชภัฏนครราชสีมา (ระดับมัธยมศึกษา)	2,530,440.00	49,527.50	1.96	●
15	คณะครุศาสตร์	22,326,970.00	81,880.00	0.37	●
16	กองนโยบายและแผน	29,912,900.00	60,800.00	0.20	●

ผลการเบิกจ่ายงบประมาณแผ่นดิน ปี 2567 ไตรมาสที่ 1

(งบประมาณประจำปีงบประมาณ พ.ศ. 2566 ไปพลางก่อน)

ภาพรวม

จำแนกตามหน่วยงาน

ลำดับที่	หน่วยงาน	(ร่าง) พ.ร.บ. งบประมาณรายจ่ายฯ	เบิกจ่าย	ร้อยละ	
17	โครงการจัดตั้งกองอาคารสถานที่และบริการ	15,909,000.00	-	-	●
18	กองกลาง	30,000.00	-	-	●
19	คณะพยาบาลศาสตร์	26,414,710.00	-	-	●
20	สำนักศิลปะและวัฒนธรรม	160,000.00	-	-	●
21	ศูนย์ศึกษาและพัฒนาโคราช	800,000.00	-	-	●
22	สถาบันภาษา	2,700,000.00	-	-	●
	รวม	496,098,000.00	99,810,336.83	20.12	●

ร้อยละการเบิกจ่าย 20.12 ต่ำกว่า เกณฑ์ที่กำหนดไว้ไม่ต่ำกว่า ร้อยละ 30.00

หมายเหตุ : ความหมายสัญลักษณ์

- แทน ผลการเบิกจ่ายสูงกว่าหรือเท่ากับเกณฑ์
- แทน ผลการเบิกจ่าย/ใช้จ่ายต่ำกว่าเกณฑ์น้อยกว่าร้อยละ 10
- แทน ผลการเบิกจ่าย/ใช้จ่ายต่ำกว่าเกณฑ์มากกว่าร้อยละ 10

ผลการเบิกจ่ายงบประมาณแผ่นดิน ปี 2567 ไตรมาสที่ 1

(งบประมาณประจำปีงบประมาณ พ.ศ. 2566 ไปพลางก่อน)

ภาพรวม

จำแนกตามหน่วยงาน

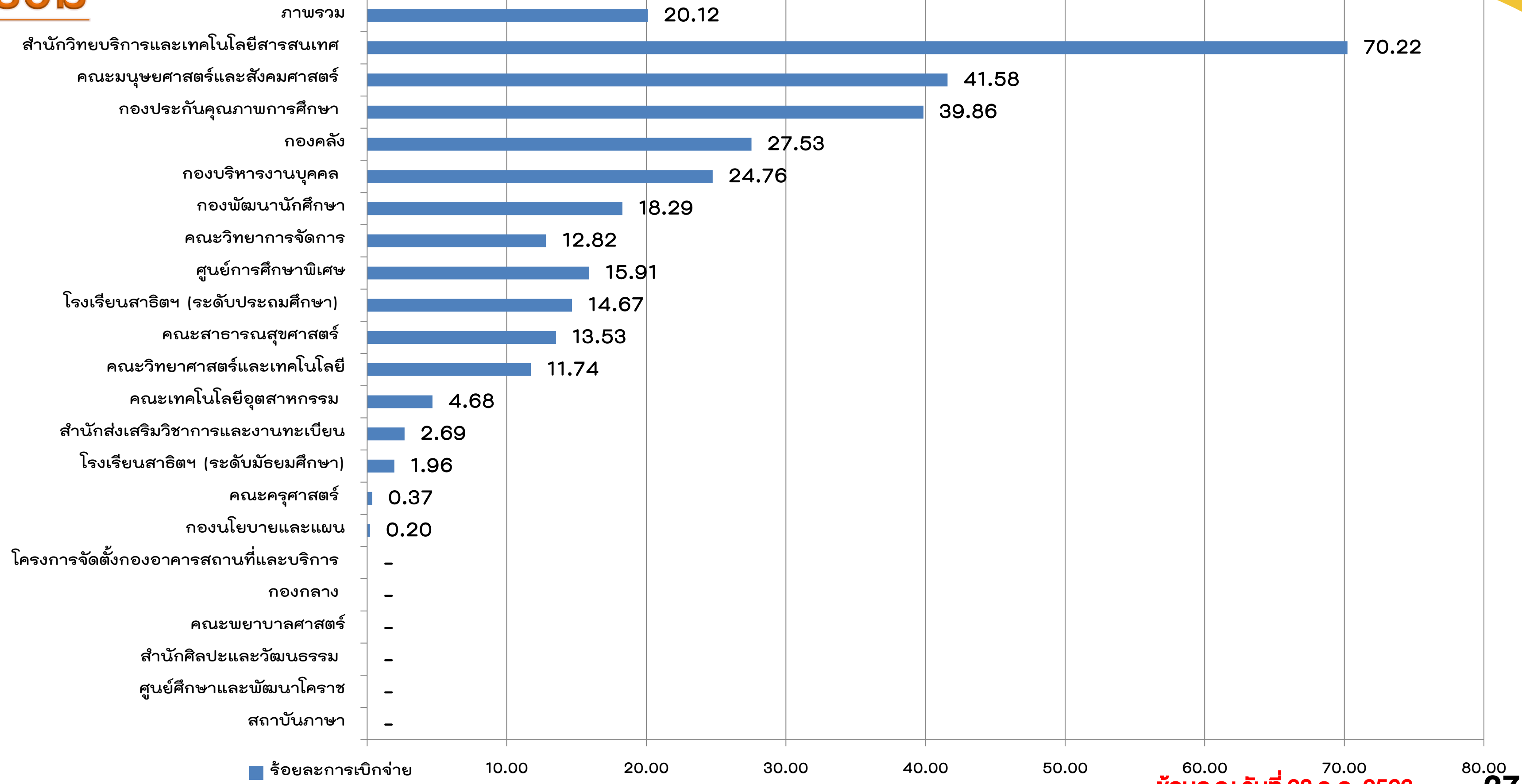

ผลการเบิกจ่ายงบประมาณแผ่นดิน ปี 2567 ไตรมาสที่ 1

(งบประมาณประจำปีงบประมาณ พ.ศ. 2566 ไปพลางก่อน)

ภาพรวม

จำแนกตามรายไตรมาส

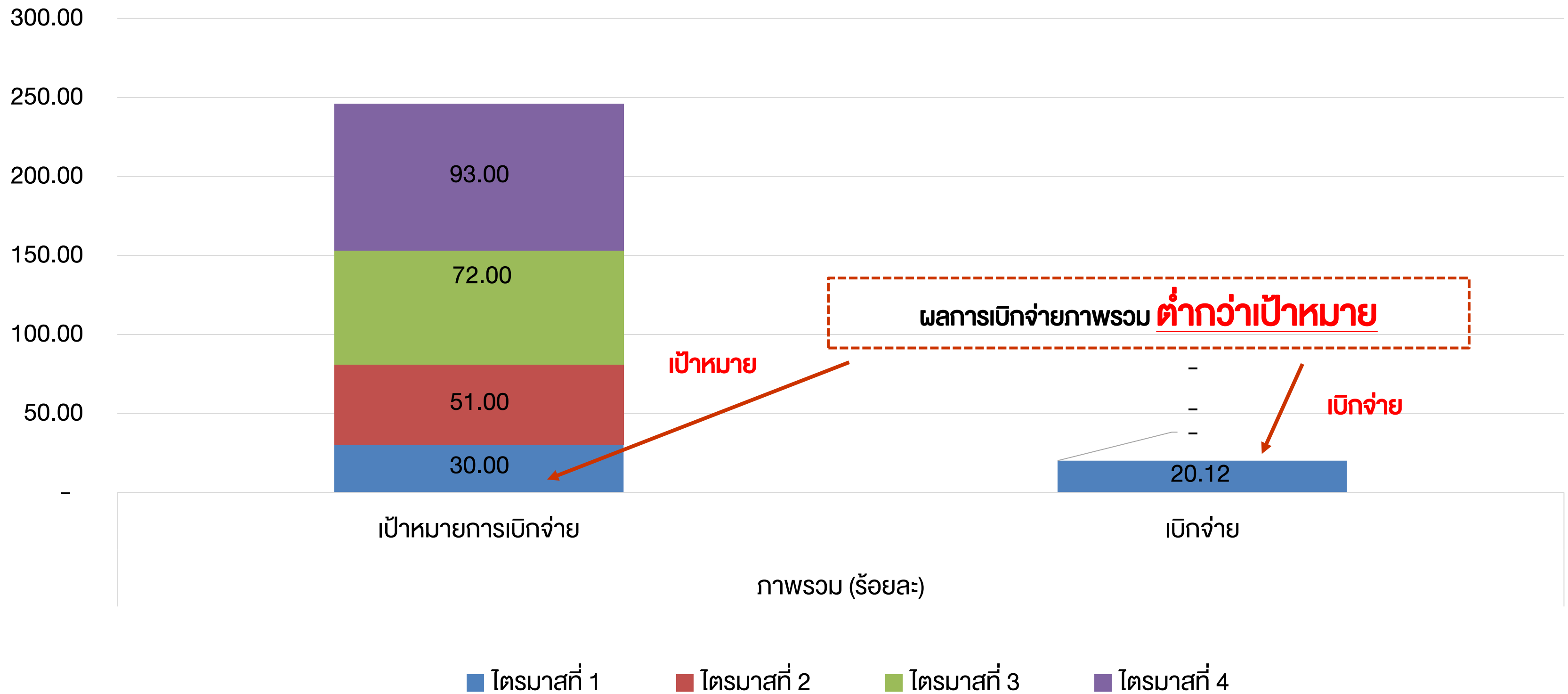

ผลการเบิกจ่ายงบประมาณแผ่นดิน ปี 2567 ไตรมาสที่ 1

(งบประมาณประจำปีงบประมาณ พ.ศ. 2566 ไปพลางก่อน)

ภาพรวม

จำแนกประเภทงบประมาณ

ลำดับที่	ประเภทงบประมาณ	งบประมาณตามกรอบการจัดสรร	เบิกจ่าย	ร้อยละ	
1	งบประจำ	432,181,600.00	99,810,336.83	23.09	●
	- งบบุคลากร	100,300,100.00	26,500,353.14	26.42	
	- งบดำเนินงาน	9,853,000.00	1,702,729,28	17.28	
	- งบเงินอุดหนุน	322,028,500.00	71,607,254.41	22.24	
	- งบรายจ่ายอื่น	-	-	-	
2	งบลงทุน	63,916,400.00	-	-	●
	- ค่าครุภัณฑ์	17,354,200.00	-	-	
	- ค่าที่ดินและสิ่งก่อสร้าง	46,562,200.00	-	-	
	รวม	496,098,000.00	99,810,336.83	20.12	●

ร้อยละการเบิกจ่าย 20.12 ต่ำกว่า เกณฑ์ที่กำหนดไว้ไม่ต่ำกว่า ร้อยละ 30.00

หมายเหตุ : ความหมายสัญลักษณ์

- แทน ผลการเบิกจ่ายสูงกว่าหรือเท่ากับเกณฑ์
- แทน ผลการเบิกจ่าย/ใช้จ่ายต่ำกว่าเกณฑ์น้อยกว่าร้อยละ 10
- แทน ผลการเบิกจ่าย/ใช้จ่ายต่ำกว่าเกณฑ์มากกว่าร้อยละ 10

ผลการเบิกจ่ายงบประมาณแผ่นดิน ปี 2567 ไตรมาสที่ 1

(งบประมาณประจำปีงบประมาณ พ.ศ. 2566 ไปพลางก่อน)

ภาพรวม

จำแนกตามรายไตรมาส

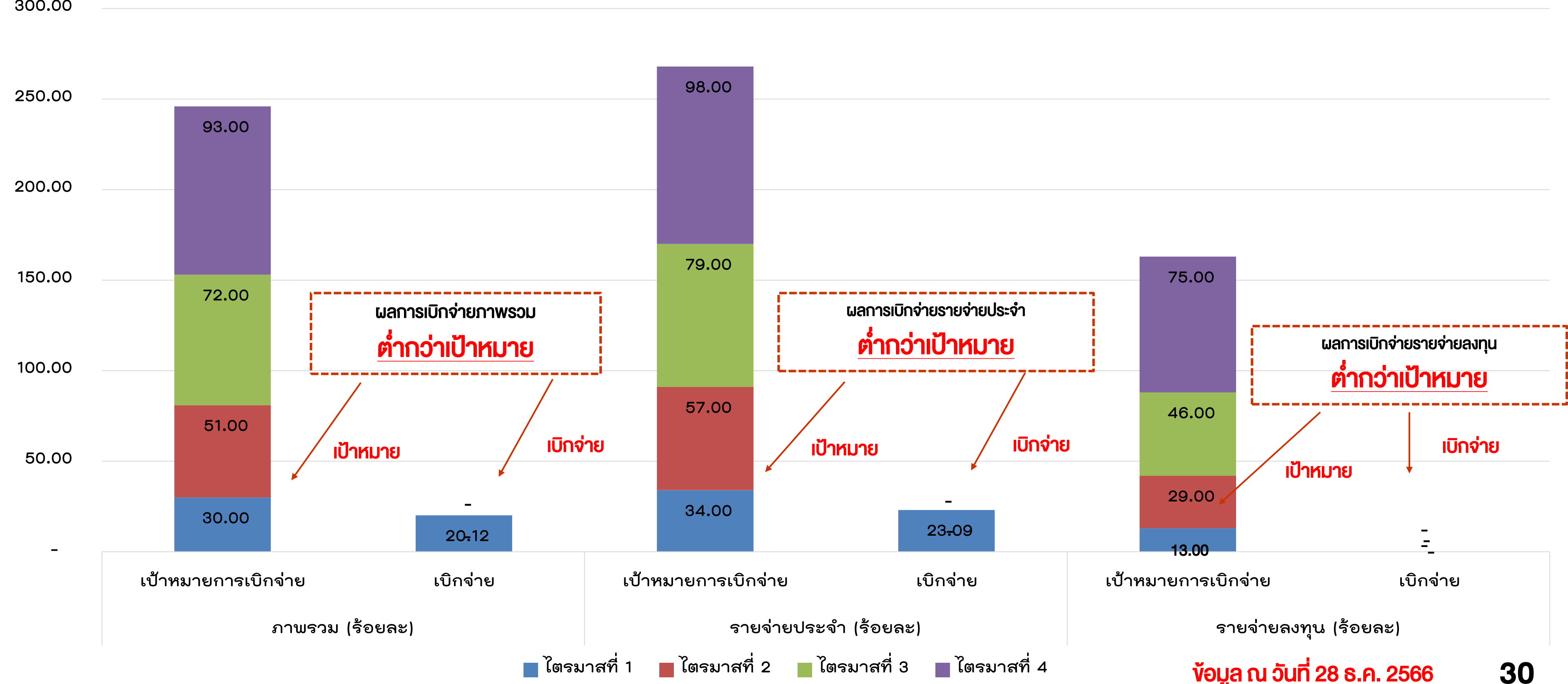

ผลการเบิกจ่ายงบประมาณแผ่นดิน ปี 2567 ไตรมาสที่ 1

(งบประมาณประจำปีงบประมาณ พ.ศ. 2566 ไปพลางก่อน)

ภาพรวม

จำแนกประเภทงบประมาณ

หน่วย : ล้านบาท

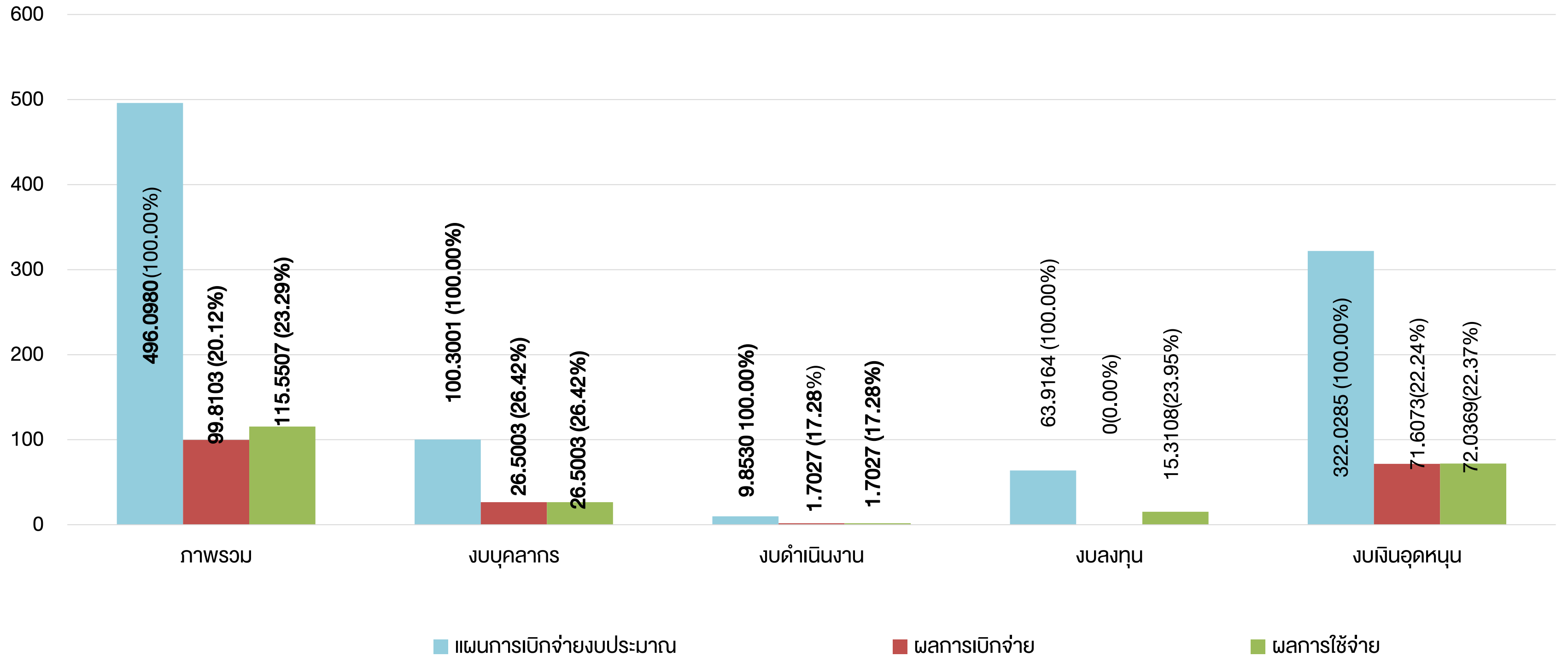

ผลการเบิกจ่ายงบประมาณแผ่นดิน ปี 2567 ไตรมาสที่ 1

(งบประมาณประจำปีงบประมาณ พ.ศ. 2566 ไปพลางก่อน)

งบลงทุน

งบลงทุนประจำปีงบประมาณ พ.ศ. 2567 มีจำนวนทั้งสิ้น **31** รายการ

รวมงบประมาณทั้งสิ้น **63,916,400.00** บาท จำแนกเป็น

1. ค่าครุภัณฑ์ จำนวน **27** รายการ สถานะการเบิกจ่ายดังนี้

อยู่ระหว่างร่าง TOR	จำนวน	27	รายการ
---------------------	-------	----	--------

2. ค่าที่ดินและสิ่งก่อสร้าง จำนวน **4** รายการ สถานะการเบิกจ่ายดังนี้

อยู่ระหว่างร่าง TOR	จำนวน	3	รายการ
---------------------	-------	---	--------

ก่อนนี้ผูกพันแล้ว (ก่อสร้างอาคารปฏิบัติการและนวัตกรรมทางการศึกษา)	จำนวน	1	รายการ
--	-------	---	--------

ผลการเบิกจ่ายงบประมาณแผ่นดิน ปี 2567 ไตรมาสที่ 1

(งบประมาณประจำปีงบประมาณ พ.ศ. 2566 ไปพลางก่อน)

งบลงทุน

จำแนกตามค่าครุภัณฑ์ ค่าที่ดินสิ่งก่อสร้าง และหน่วยงาน

หน่วย : ล้านบาท

ลำดับที่	ประเภทรายการ/หน่วยงาน	งบประมาณตามกรอบการ		เบิกจ่าย		ร้อยละ	
		รายการ	งบประมาณ	รายการ	งบประมาณ	รายการ	งบประมาณ
1	ค่าครุภัณฑ์	27	17.3542	-	-	-	-
	- คณะวิทยาศาสตร์ฯ	1	0.9980	-	-	-	-
	- คณะเทคโนโลยีอุตสาหกรรม	1	0.8500	-	-	-	-
	- คณะวิทยาการจัดการ	6	0.4678	-	-	-	-
	- คณะพยาบาลศาสตร์	19	15.0384	-	-	-	-
2	ค่าที่ดินสิ่งก่อสร้าง	4	46.5622	-	-	-	-
	- คณะครุศาสตร์	1	20.8532	-	-	-	-
	- คณะพยาบาลศาสตร์	1	9.8000	-	-	-	-
	- งานโยธาและสถาปัตยกรรม กองอาคารสถานที่ฯ	2	15.9090	-	-	-	-

ผลการเบิกจ่ายงบประมาณแผ่นดิน ปี 2567 ไตรมาสที่ 1

(งบประมาณประจำปีงบประมาณ พ.ศ. 2566 ไปพลางก่อน)

งบลงทุน

รายงานสถานะภาพรายการงบลงทุน

หน่วย : ล้านบาท

ลำดับที่	ประเภทรายการ/หน่วยงาน	สถานภาพรายจ่ายลงทุน งบประมาณปี พ.ศ. 2567															
		งบประมาณตามกรอบการจัดสรร		เบิกจ่ายแล้ว		ยกเลิกรายการ/เปลี่ยนแปลงรายการ/ตรวจสอบรายการ		TOR/แบบรูปรายการ/spec/ราคากลาง		อยู่ระหว่างจัดซื้อจัดจ้างเช่น ประกวดราคา ฯลฯ		ประกวดราคาแล้ว/ได้คู่ค้าแล้ว		ลงนามในสัญญา		เงินเหลือจ่ายจากการดำเนินงาน	
		รายการ	งบประมาณ	รายการ	งบประมาณ	รายการ	งบประมาณ	รายการ	งบประมาณ	รายการ	งบประมาณ	รายการ	งบประมาณ	รายการ	งบประมาณ	รายการ	งบประมาณ
1	ค่าครุภัณฑ์	27	17.3542	-	-	-	-	27	17.3542	-	-	-	-	-	-	27	17.3542
	- คณะวิทยาศาสตร์ฯ	1	0.9980	-	-	-	-	1	0.9980	-	-	-	-	-	-	1	0.9980
	- คณะเทคโนโลยีอุตสาหกรรม	1	0.8500	-	-	-	-	1	0.8500	-	-	-	-	-	-	1	0.8500
	- คณะวิทยาการจัดการ	6	0.4678	-	-	-	-	6	0.4678	-	-	-	-	-	-	6	0.4678
	- คณะพยาบาลศาสตร์	19	15.0384	-	-	-	-	19	15.0384	-	-	-	-	-	-	19	15.0384
2	ค่าที่ดินสิ่งก่อสร้าง	4	46.5622	-	-	-	-	3	25.7090	-	-	-	-	-	-	4	31.2514
	- คณะครุศาสตร์	1	20.8532	-	-	-	-	-	-	-	-	-	-	1	15.3108	1	5.5424
	- คณะพยาบาลศาสตร์	1	9.8000	-	-	-	-	1	9.8000	-	-	-	-	-	-	1	9.8000
	- งานโยธาและสถาปัตยกรรม	2	15.9090	-	-	-	-	2	15.9090	-	-	-	-	-	-	2	15.9090

เอกสารรายงานสถานะรายจ่ายลงทุน
จำแนกรายการครุภัณฑ์ ที่ดินสิ่งก่อสร้าง



ผลการเบิกจ่ายงบประมาณแผ่นดิน ปี 2567 ไตรมาสที่ 1

(งบประมาณประจำปีงบประมาณ พ.ศ. 2566 ไปพลางก่อน)

งบลงทุน

รายงานสถานะภาพรายการงบลงทุน

ค่าที่ดินและสิ่งก่อสร้าง (ปีเดียว)

อยู่ระหว่างร่าง TOR รายการ - ปรับปรุงห้องพดุงครรภ์และการพยาบาลเด็ก

- ปรับปรุงอาคารหอประชุมใหม่และอาคารที่ประทับ

- **ก่อสร้างอาคารปฏิบัติการศึกษาแบบทางเลือกระดับปฐมวัย**

ค่าที่ดินและสิ่งก่อสร้าง (ผูกพันใหม่)

ก่อนนี้ผูกพันในระบบแล้ว (วาง PO) รายการก่อสร้างอาคารปฏิบัติการและนวัตกรรมทางการศึกษา

ผลการเบิกจ่ายงบประมาณแผ่นดิน (เงินกู้ยืมปี ประจำปีงบประมาณ พ.ศ. 2566) ไตรมาสที่ 1

งบประมาณเงินกู้ยืมปี ประจำปีงบประมาณ พ.ศ. 2566 จำนวน 11,375,000.00 บาท ผลการเบิกจ่ายงบประมาณ ณ วันที่ 28 ธันวาคม 2566 มหาวิทยาลัยราชภัฏนครราชสีมา ยังไม่มีการเบิกจ่าย โดยมีรายการดังนี้

รายการที่เงินกู้ยืมปี	งบประมาณ	เบิกจ่าย	ร้อยละ	คงเหลือ
งบลงทุน	11,375,000.00	-	-	-
ค่าที่ดินและสิ่งก่อสร้าง	11,375,000.00	-	-	-
1. คณะครุศาสตร์	11,375,000.00	-	-	-
- ก่อสร้างอาคารปฏิบัติการและนวัตกรรมทางการศึกษา	11,375,000.00	-	-	-

สถานะงบลงทุน งบประมาณเงินกู้ยืมปี ประจำปีงบประมาณ พ.ศ. 2566

ค่าที่ดินสิ่งก่อสร้าง

อยู่ระหว่างดำเนินการตามสัญญา

- ก่อสร้างอาคารปฏิบัติการและนวัตกรรมทางการศึกษา (คาดว่าจกเริ่มเบิกจ่ายได้ภายในเดือนมีนาคม 2567)

ข้อสังเกตการบริหารงบประมาณแผ่นดิน

รายจ่ายประจำปีงบประมาณ พ.ศ. 2567

ข้อสังเกต	ข้อเสนอแนะ/มาตรการเพิ่มประสิทธิภาพการบริหารงบประมาณ
<p>1. รายการโครงการยุทธศาสตร์มหาวิทยาลัยราชภัฏ <u>เพื่อการพัฒนาท้องถิ่น</u> และรายการโครงการสำคัญตาม <u>นโยบายของรัฐบาล (Flagship Projects)</u> ยังเบิกจ่ายได้ต่ำกว่าเป้าหมายที่กำหนด และบางหน่วยงานที่ได้รับอนุมัติงบประมาณแล้วยังไม่นำโครงการเข้าสู่ระบบ MIS</p>	<p>1. หน่วยงานที่ได้รับจัดสรรงบประมาณโครงการมหาวิทยาลัยราชภัฏเพื่อการพัฒนาท้องถิ่น ประจำปีงบประมาณ พ.ศ. 2567 เรียบร้อยแล้ว ให้รีบเร่งดำเนินการนำโครงการเข้าสู่ระบบ MIS โดยกำหนดให้นำเข้าสู่ระบบ MIS ภายในวันศุกร์ 12 มกราคม 2567 (กองนโยบายและแผนได้ประสานผู้รับผิดชอบโครงการโดยตรง เมื่อโครงการได้รับอนุมัติแล้ว)</p>



งบประมาณเงินรายได้

ประจำปีงบประมาณ พ.ศ. 2567



รายงานผลการเบิกจ่ายเงินรายได้ ปี 2567

ปีงบประมาณ พ.ศ. 2567 มหาวิทยาลัยได้รับจัดสรรงบประมาณเงินรายได้ ได้รับความเห็นชอบจากคณะกรรมการ สภามหาวิทยาลัย เมื่อวันที่ 15 กันยายน 2566 จำนวน 272,782,000.00 บาท จำแนกตามประเภทงบรายจ่าย ดังนี้

ประเภทงบประมาณ	งบประมาณเงินรายได้			ร้อยละ
	บ.กศ.	กศ.ปช.	รวม	
งบบุคลากร	112,843,700.00	1,592,500.00	114,436,200.00	41.95
งบดำเนินงาน	107,839,610.00	25,039,420.00	132,879,030.00	48.71
งบลงทุน	-	-	-	-
งบอุดหนุนทั่วไป	3,329,300.00	155,700.00	3,485,000.00	1.28
งบรายจ่ายอื่น	17,920,390.00	4,061,380.00	21,981,770.00	8.06
รวมทั้งสิ้น	241,933,000.00	30,849,000.00	272,782,000.00	100.00

มหาวิทยาลัยกำหนดแนวทางการเบิกจ่ายงบประมาณ โดยติดตามแผนปฏิบัติการงบประมาณของหน่วยงานที่ได้รับความเห็นชอบจากที่ประชุมคณะกรรมการบริหารมหาวิทยาลัย โดยต้องบรรลุเป้าหมายไม่ต่ำกว่า **ร้อยละ 80** ของแผนรายไตรมาส และภาพรวม **ร้อยละ 80**

ผลการเบิกจ่ายงบประมาณเงินรายได้ ปี 2567 ไตรมาสที่ 1

งบประมาณเงินรายได้

ลำดับที่	แหล่งงบประมาณ	งบประมาณ	เบิกจ่าย	ร้อยละ
1	บ.กศ.	241,933,000.00	40,682,136.57	16.82
2	กศ.ปช.	30,849,000.00	8,359,172.06	27.10
	รวม	272,782,000.00	49,041,308.63	17.98

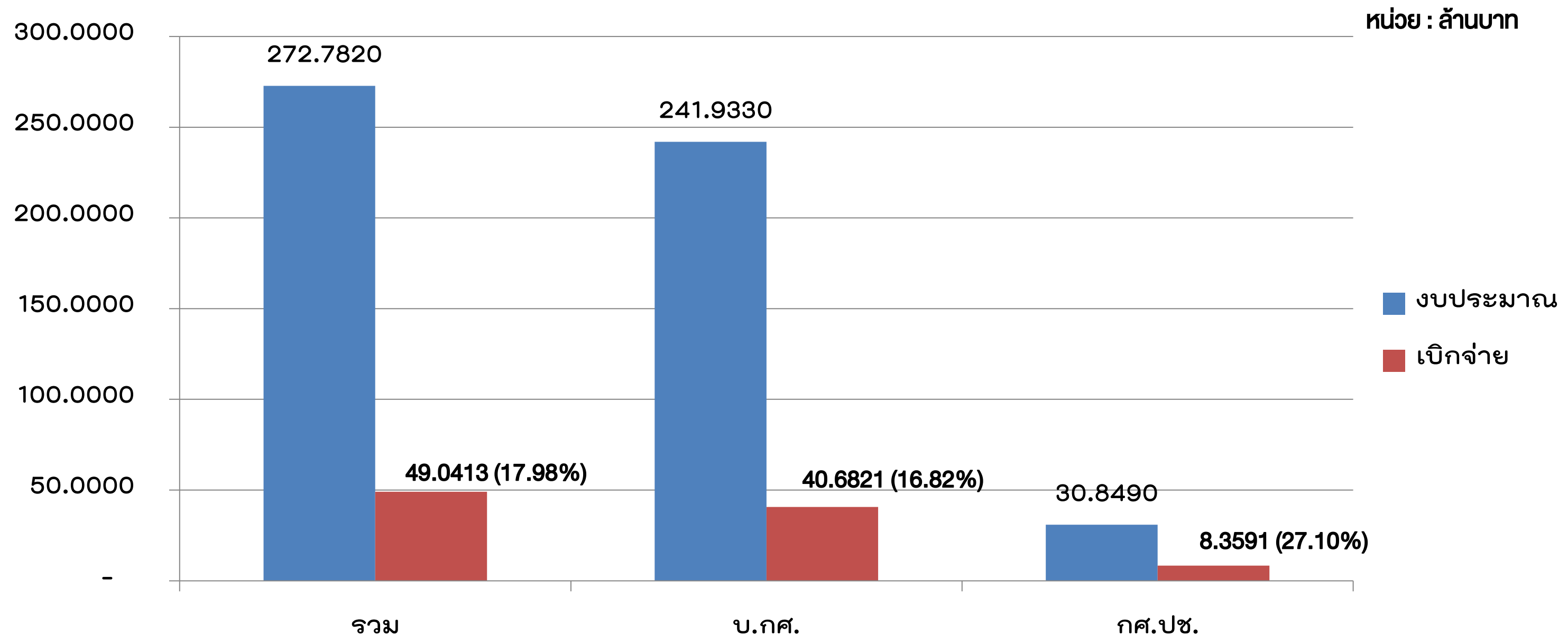

ผลการเบิกจ่ายงบประมาณเงินรายได้อื่นๆ ปี 2567 ไตรมาสที่ 1

งบประมาณเงินรายได้อื่นๆ

ลำดับที่	แหล่งงบประมาณ	งบประมาณ	เบิกจ่าย	ร้อยละ
1	รายได้เงินรับฝาก	31,837,513.62	17,068,331.40	53.61
2	รายได้การจัดหาผลประโยชน์ฯ	47,074,334.12	3,370,413.76	7.16
	รวม	78,911,847.74	20,438,745.16	25.90

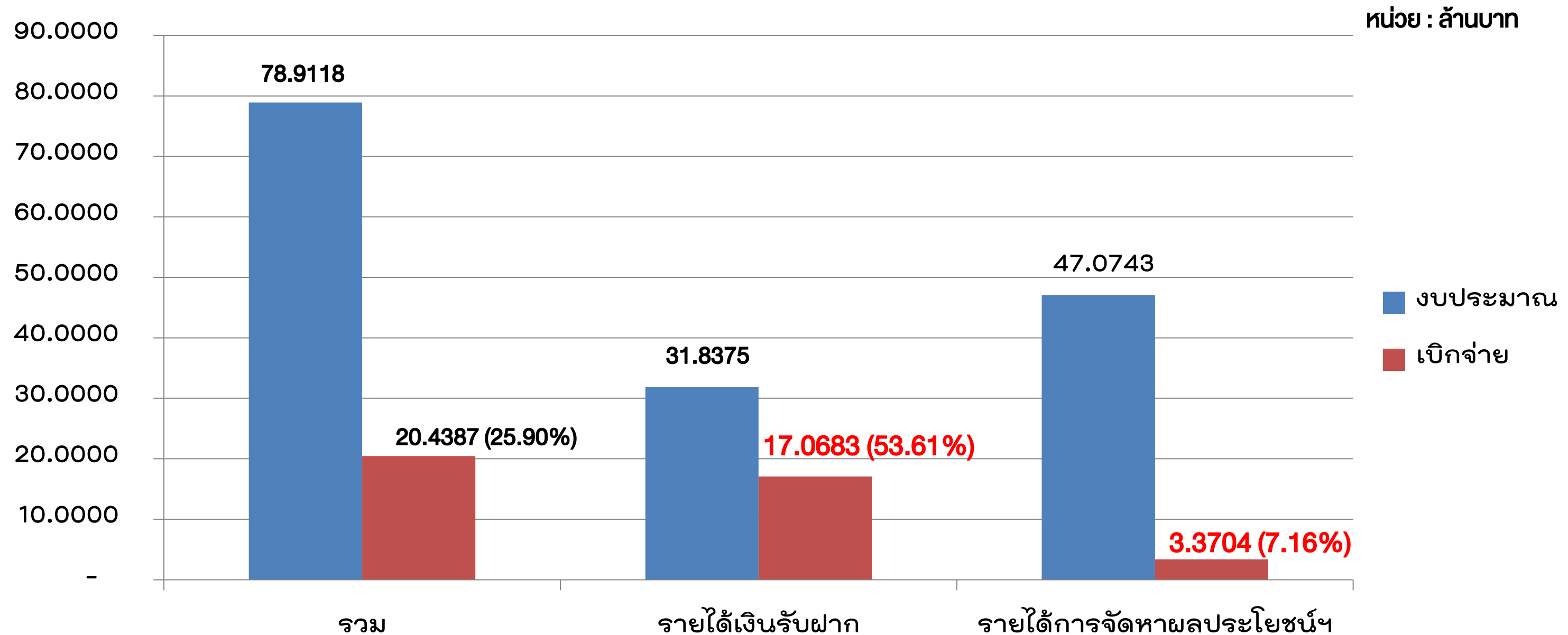

ข้อมูล ณ วันที่ 28 ธ.ค. 2566

ผลการเบิกจ่ายงบประมาณกันเงินไว้เบิกหล่อมปี ประจำปีงบประมาณ พ.ศ. 2566 เพื่อใช้ในปีงบประมาณ พ.ศ. 2567 ไตรมาสที่ 1

งบประมาณกันเงินไว้เบิกหล่อมปีประจำปีงบประมาณ พ.ศ. 2566 เพื่อใช้ในปีงบประมาณ พ.ศ. 2567

ลำดับที่	แหล่งงบประมาณ	งบประมาณ	เบิกจ่าย	ร้อยละ
1	กันหล่อม บ.กศ.	77,247,496.73	12,415,582.55	16.07
2	กันหล่อม กศ.ปช.	8,343,672.00	1,774,037.00	21.26
	รวม	85,591,168.73	14,189,619.55	16.58

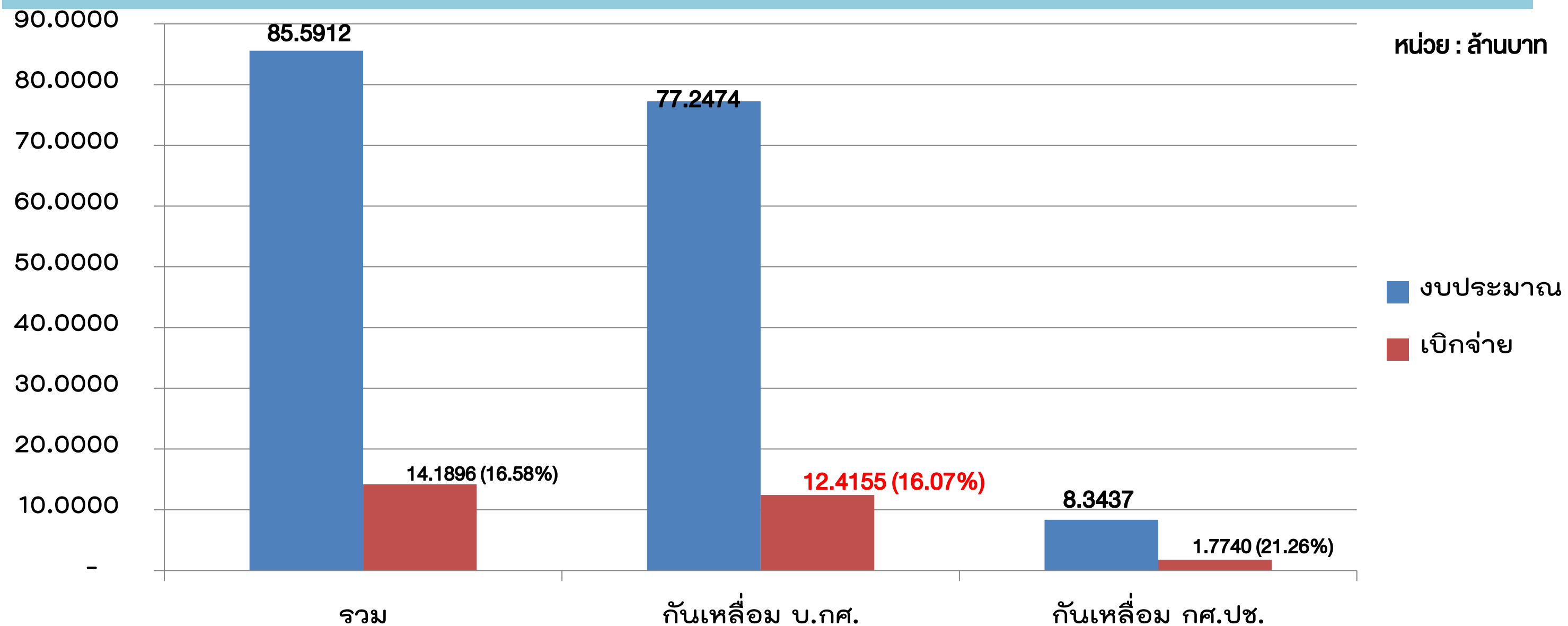

ระเบียบวาระที่ 4.2

การเตรียมการจัดซื้อจัดจ้างแบบมีเงื่อนไข รายการงบลงทุน จากงบประมาณแผ่นดิน ประจำปีงบประมาณ พ.ศ.2567

ตัวอย่างแนวทางการเตรียมการ ปีงบประมาณ พ.ศ.2566

การจัดซื้อจัดจ้างโดยมิได้
ใช้จ่ายจากเงินงบประมาณ
ตาม พ.ร.บ.งบประมาณ
รายจ่ายประจำปี

หน่วยงานของรัฐ ได้รับความเห็นชอบวงเงินงบประมาณ
จากหน่วยงานที่เกี่ยวข้องหรือผู้มีอำนาจในการพิจารณา
งบประมาณของหน่วยงานของรัฐนั้น ๆ แล้ว

หนังสือคณะกรรมการวินิจฉัยปัญหาการจัดซื้อจัดจ้างและการบริหารพัสดุภาครัฐ
ด่วนที่สุด ที่ กค (ทวจ) 0405.2/ว 414 ลงวันที่ 17 กันยายน 2561

การเตรียมการ
จัดซื้อจัดจ้าง

เมื่อคณะกรรมการวิสามัญพิจารณาร่าง พ.ร.บ.งบประมาณ
รายจ่ายฯ ได้พิจารณาร่าง พ.ร.บ.งบประมาณรายจ่ายฯ รายหน่วยงาน
และมีมติเป็นที่สิ้นสุดแล้วก่อนเสนอสภาผู้แทนราษฎรพิจารณาในวาระที่ 2
ถือว่าหน่วยงานของรัฐนั้นได้รับทราบวงเงินงบประมาณที่จะใช้ในการจัดซื้อจัดจ้าง

หนังสือกรมบัญชีกลาง ด่วนที่สุด ที่ กค 0405.4/ว 708 ลงวันที่ 29 มิถุนายน 2565
ประกอบหนังสือคณะกรรมการวินิจฉัยปัญหาการจัดซื้อจัดจ้างและการบริหารพัสดุภาครัฐ
ด่วนที่สุด ที่ กค (ทวจ) 0405.2/ว 371 ลงวันที่ 5 สิงหาคม 2562



หนังสือกรมบัญชีกลาง
ด่วนที่สุด ที่ กค 0405.4/ว 708
ลงวันที่ 29 มิถุนายน 2565



กรมบัญชีกลาง

The Comptroller General's Department

รายการงบลงทุน งบประมาณแผ่นดิน

ประจำปีงบประมาณ พ.ศ.2567

- อยู่ระหว่างการเตรียมการชี้แจงงบประมาณ
ต่อคณะกรรมการฯ
- เมื่อผ่านการพิจารณาวาระที่ 2
- หน่วยงานที่ได้รับจัดสรร รายการงบลงทุน
เตรียมการจัดซื้อจัดจ้างตามวงเงิน

(ร่าง) พ.ร.บ. งบประมาณแผ่นดิน ประจำปีงบประมาณ พ.ศ. 2567

(ตาม มติ ครม. 21 พฤศจิกายน 2566)

รายการงบลงทุน

วงเงิน 63,916,400 บาท

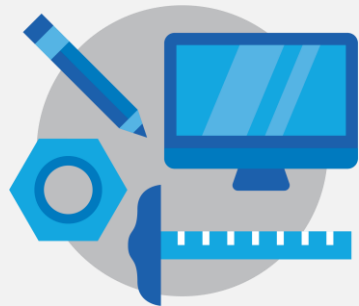

ครุภัณฑ์

17,354,200 บาท



ที่ดินและสิ่งก่อสร้าง

46,562,200 บาท



ต่ำกว่า 1 ล้านบาท

25 รายการ

8,954,200 บาท

สูงกว่า 1 ล้านบาท

2 รายการ

8,400,000 บาท

สิ่งก่อสร้างปีเดียว

3 รายการ

25,709,000 บาท

ผูกพันเดิม

1 รายการ

20,853,200 บาท

(ร่าง) พ.ร.บ. งบประมาณแผ่นดิน ประจำปีงบประมาณ พ.ศ. 2567

(ตาม มติ ครม. 21 พฤศจิกายน 2566)

รายการลงทุน (จำแนกตามผลผลิต)

ผลผลิต	ครุภัณฑ์ที่มีราคา		ครุภัณฑ์ที่มีราคา		รายการสิ่งก่อสร้าง ปีเดียว		รายการผูกพันเดิม		รวมทั้งสิ้น	
	ต่ำกว่า 1 ล้านบาท		สูงกว่า 1 ล้านบาท		ต่ำกว่า 10 ล้านบาท					
	จำนวน	วงเงิน	จำนวน	วงเงิน	จำนวน	วงเงิน	จำนวน	วงเงิน	จำนวน	วงเงิน
1. ผู้สำเร็จการศึกษาด้านวิทยาศาสตร์และเทคโนโลยี	2	1,848,000	-	-	-	-	-	-	2	1,848,000
2. ผู้สำเร็จการศึกษาด้านสังคมศาสตร์	6	467,800	-	-	2	15,909,000	1	20,853,200	9	37,230,000
3. ผู้สำเร็จการศึกษาด้านวิทยาศาสตร์สุขภาพ	17	6,638,400	2	8,400,000	1	9,800,000	-	-	20	24,838,400
รวมทั้งสิ้น	25	8,954,200	2	8,400,000	3	25,709,000	1	20,853,200	31	63,916,400

(ร่าง) พ.ร.บ. งบประมาณแผ่นดิน

ประจำปีงบประมาณ พ.ศ. 2567

(ตาม มติ ครม. 21 พฤศจิกายน 2566)

รายการลงทุน (จำแนกตามหน่วยงาน)

ผลผลิต	ครุภัณฑ์ที่มีราคา		ครุภัณฑ์ที่มีราคา		รายการสิ่งก่อสร้าง		รายการผูกพันเดิม		รวมทั้งสิ้น	
	ต่ำกว่า 1 ล้านบาท		สูงกว่า 1 ล้านบาท		ปีเดียว					
	จำนวน	วงเงิน	จำนวน	วงเงิน	จำนวน	วงเงิน	จำนวน	วงเงิน	จำนวน	วงเงิน
1) คณะวิทยาศาสตร์และเทคโนโลยี	1	998,000	-	-	-	-	-	-	1	998,000
2) คณะเทคโนโลยีอุตสาหกรรม	1	850,000	-	-	-	-	-	-	1	850,000
3) คณะวิทยาการจัดการ	6	467,800	-	-	-	-	-	-	6	467,800
4) คณะครุศาสตร์	-	-	-	-	-	-	1	20,853,200	1	20,853,200
5) งานโยธา ฯ	-	-	-	-	2	15,909,000	-	-	2	15,909,000
6) คณะพยาบาลศาสตร์	17	6,638,400	2	8,400,000	1	9,800,000	-	-	20	24,838,400
รวมทั้งสิ้น	25	8,954,200	2	8,400,000	3	25,709,000	1	20,853,200	31	63,916,400

ระเบียบวาระที่ 4.3



แนวทางการติดตามผลการดำเนินงาน
ตามคำรับรองการปฏิบัติราชการ
ประจำปีงบประมาณ พ.ศ.2567



ระเบียบวาระที่ 5

เรื่องอื่น ๆ

.....

.....

.....





ทอทอบคุณ

กองนโยบายและแผน สำนักงานอธิการบดี
มหาวิทยาลัยราชภัฏนครราชสีมา