

เอกสารประกอบการประชุมสภามหาวิทยาลัย
ครั้งที่ 2/2561 วันที่ 16 กุมภาพันธ์ 2561
ระเบียบวาระที่ 1.3 (มติคณะกรรมการสภา
มหาวิทยาลัยอนุมัติในการประชุมครั้งที่
8/2560 วันที่ 17 พฤศจิกายน 2560)



โครงสร้างการแบ่งส่วนราชการหน่วยงานภายใน
มหาวิทยาลัยราชภัฏนครราชสีมา
ปีงบประมาณ พ.ศ.2561-2564

กองบริหารงานบุคคล
มหาวิทยาลัยราชภัฏนครราชสีมา

คำนำ

มหาวิทยาลัยราชภัฏนครราชสีมาได้จัดทำโครงสร้างการแบ่งส่วนราชการมหาวิทยาลัยราชภัฏนครราชสีมา ตามกฎกระทรวง จัดตั้งส่วนราชการในมหาวิทยาลัยราชภัฏนครราชสีมา กระทรวงศึกษาธิการ พ.ศ.2548 โดยมีส่วนราชการ 10 หน่วยงาน ประกอบด้วย สำนักงานอธิการบดี คณะ 5 คณะ และสำนัก/สถาบัน 4 สำนัก/สถาบัน และตามประกาศกระทรวงศึกษาธิการ เรื่อง การแบ่งส่วนราชการในมหาวิทยาลัยราชภัฏนครราชสีมา พ.ศ. 2549 ให้แบ่งส่วนราชการในสำนักงานอธิการบดีเป็น 4 กอง ให้แบ่งส่วนราชการในคณะเป็นสำนักงานคณบดี และให้แบ่งส่วนราชการในสำนัก/สถาบันเป็นสำนักงานผู้อำนวยการ ระยะต่อมามหาวิทยาลัยได้จัดตั้งหน่วยงานเพิ่มโดยความเห็นชอบของสภามหาวิทยาลัย โดยเพิ่มกองหรือหน่วยงานเทียบเท่าในสำนักงานอธิการบดี เพิ่มศูนย์ในสังกัดคณะและเพิ่มหน่วยงานระดับสำนัก/สถาบัน ทั้งนี้เพื่อให้มหาวิทยาลัยสามารถดำเนินการกิจได้อย่างมีประสิทธิภาพ

ในการจัดทำโครงสร้างการแบ่งส่วนราชการของมหาวิทยาลัยต้องจัดทำกรอบอัตรากำลังควบคู่ไปด้วย เพื่อเป็นแนวทางในการจัดหาอัตรากำลังและการพัฒนาศักยภาพบุคลากรให้สอดคล้องกับภาระงานของหน่วยงานและทิศทางการพัฒนามหาวิทยาลัย รวมทั้งต้องจัดทำกรอบระดับตำแหน่งที่สูงขึ้นของสายสนับสนุน เพื่อเป็นการส่งเสริมให้บุคลากรสายสนับสนุนได้มีความก้าวหน้าในสายงานและตำแหน่งงาน มหาวิทยาลัยจึงได้ดำเนินการจัดทำกรอบอัตรากำลังและกรอบระดับตำแหน่งที่สูงขึ้น ปีงบประมาณ พ.ศ. 2561-2564 ตามโครงสร้างการแบ่งส่วนราชการของมหาวิทยาลัย เพื่อนำไปใช้เป็นกรอบในการบริหารทรัพยากรบุคคลตามภารกิจของหน่วยงานต่อไป



(รองศาสตราจารย์ ดร.วิเชียร ฝอยพิกุล)

อธิการบดี

สารบัญ

เรื่อง	หน้า
➤ กฎกระทรวง จัดตั้งส่วนราชการในมหาวิทยาลัยราชภัฏนครราชสีมา กระทรวงศึกษาธิการ พ.ศ. 2548	1
➤ ประกาศกระทรวงศึกษาธิการ เรื่อง การแบ่งส่วนราชการในมหาวิทยาลัย ราชภัฏนครราชสีมา พ.ศ. 2549	3
➤ พ.ร.บ. การบริหารส่วนงานภายในของสถาบันอุดมศึกษา พ.ศ. 2550	4
➤ ประกาศสภามหาวิทยาลัยราชภัฏนครราชสีมา เรื่อง การแบ่งส่วนราชการภายใน มหาวิทยาลัยราชภัฏนครราชสีมา	7
➤ ประกาศมหาวิทยาลัยราชภัฏนครราชสีมา เรื่อง การจัดตั้งและแบ่งส่วนราชการ เป็นงานหรือเทียบเท่าภายในมหาวิทยาลัยราชภัฏนครราชสีมา	10
➤ โครงสร้างการแบ่งส่วนราชการหน่วยงานภายในมหาวิทยาลัยราชภัฏนครราชสีมา	17



กฎกระทรวง

จัดตั้งส่วนราชการในมหาวิทยาลัยราชภัฏนครราชสีมา

กระทรวงศึกษาธิการ

พ.ศ. ๒๕๕๘

อาศัยอำนาจตามความในมาตรา ๖ และมาตรา ๑๑ วรรคหนึ่ง แห่งพระราชบัญญัติมหาวิทยาลัยราชภัฏ
พ.ศ. ๒๕๕๗ รัฐมนตรีว่าการกระทรวงศึกษาธิการออกกฎกระทรวงไว้ ดังต่อไปนี้

ให้จัดตั้งส่วนราชการในมหาวิทยาลัยราชภัฏนครราชสีมา กระทรวงศึกษาธิการ ดังนี้

- (๑) สำนักงานอธิการบดี
- (๒) คณะครุศาสตร์
- (๓) คณะเทคโนโลยีอุตสาหกรรม
- (๔) คณะมนุษยศาสตร์และสังคมศาสตร์
- (๕) คณะวิทยาการจัดการ
- (๖) คณะวิทยาศาสตร์และเทคโนโลยี
- (๗) สถาบันวิจัยและพัฒนา
- (๘) สำนักวิทยบริการและเทคโนโลยีสารสนเทศ
- (๙) สำนักศิลปะและวัฒนธรรม
- (๑๐) สำนักส่งเสริมวิชาการและงานทะเบียน

ให้ไว้ ณ วันที่ ๑ มีนาคม พ.ศ. ๒๕๕๘

อดิษฐ์ โปธารามิก

รัฐมนตรีว่าการกระทรวงศึกษาธิการ

หน้า ๒๔

เล่ม ๑๒๒ ตอนที่ ๒๐ ก

ราชกิจจานุเบกษา

๘ มีนาคม ๒๕๔๘

หมายเหตุ :- เหตุผลในการประกาศใช้กฎกระทรวงฉบับนี้ คือ เนื่องจากได้มีการปรับปรุงกฎหมายว่าด้วยสถาบันราชภัฏ โดยประกาศใช้พระราชบัญญัติมหาวิทยาลัยราชภัฏ พ.ศ. ๒๕๔๗ แทนพระราชบัญญัติสถาบันราชภัฏ พ.ศ. ๒๕๓๘ และโดยที่มาตรา ๑๑ วรรคหนึ่ง แห่งพระราชบัญญัติมหาวิทยาลัยราชภัฏ พ.ศ. ๒๕๔๗ บัญญัติให้การจัดตั้ง การรวม และการยุบเลิกสำนักงานวิทยาเขต บัณฑิตวิทยาลัย คณะ สถาบัน สำนัก วิทยาลัย ศูนย์ ส่วนราชการหรือหน่วยงานที่เรียกชื่ออย่างอื่นที่มีฐานะเทียบเท่าคณะ ให้ทำเป็นกฎกระทรวง จึงจำเป็นต้องออกกฎกระทรวงนี้

ประกาศกระทรวงศึกษาธิการ

เรื่อง การแบ่งส่วนราชการในมหาวิทยาลัยราชภัฏนครราชสีมา

พ.ศ. ๒๕๕๕

อาศัยอำนาจตามความในมาตรา ๖ มาตรา ๑๐ วรรคสาม วรรคสี่ วรรคห้า และมาตรา ๑๑ วรรคสอง แห่งพระราชบัญญัติมหาวิทยาลัยราชภัฏ พ.ศ. ๒๕๕๑ รัฐมนตรีว่าการกระทรวงศึกษาธิการ ออกประกาศไว้ ดังต่อไปนี้

ข้อ ๑ ให้แบ่งส่วนราชการในสำนักงานอธิการบดี ดังนี้

- กองกลาง
- กองบริหารงานบุคคล
- กองนโยบายและแผน
- กองพัฒนานักศึกษา

ข้อ ๒ ให้แบ่งส่วนราชการในคณะครุศาสตร์ คณะเทคโนโลยีอุตสาหกรรม คณะมนุษยศาสตร์ และสังคมศาสตร์ คณะวิทยาการจัดการ และคณะวิทยาศาสตร์และเทคโนโลยี เป็นสำนักงานคณบดี

ข้อ ๓ ให้แบ่งส่วนราชการในสถาบันวิจัยและพัฒนา สำนักวิทยบริการและเทคโนโลยีสารสนเทศ สำนักศิลปะและวัฒนธรรม และสำนักส่งเสริมวิชาการและงานทะเบียน เป็นสำนักงานผู้อำนวยการ

ประกาศ ณ วันที่ ๒๓ มิถุนายน พ.ศ. ๒๕๕๕

จตุรนต์ ฉายแสง

รัฐมนตรีว่าการกระทรวงศึกษาธิการ



พระราชบัญญัติ

การบริหารส่วนงานภายในของสถาบันอุดมศึกษา

พ.ศ. ๒๕๕๐

ภูมิพลอดุลยเดช ป.ร.

ให้ไว้ ณ วันที่ ๑๓ กันยายน พ.ศ. ๒๕๕๐

เป็นปีที่ ๖๒ ในรัชกาลปัจจุบัน

พระบาทสมเด็จพระปรมินทรมหาภูมิพลอดุลยเดช มีพระบรมราชโองการโปรดเกล้าฯ ให้ประกาศว่า

โดยที่เป็นการสมควรมีกฎหมายว่าด้วยการบริหารส่วนงานภายในของสถาบันอุดมศึกษา จึงทรงพระกรุณาโปรดเกล้าฯ ให้ตราพระราชบัญญัติขึ้นไว้โดยคำแนะนำและยินยอมของ สภานิติบัญญัติแห่งชาติ ดังต่อไปนี้

มาตรา ๑ พระราชบัญญัตินี้เรียกว่า “พระราชบัญญัติการบริหารส่วนงานภายในของสถาบันอุดมศึกษา พ.ศ. ๒๕๕๐”

มาตรา ๒ พระราชบัญญัตินี้ให้ใช้บังคับตั้งแต่วันถัดจากวันประกาศในราชกิจจานุเบกษา เป็นต้นไป

มาตรา ๓ ในพระราชบัญญัตินี้

“สถาบันอุดมศึกษา” หมายความว่า สถานศึกษาของรัฐในสังกัดกระทรวงศึกษาธิการและกระทรวงอื่น ๆ ที่จัดการศึกษาระดับอุดมศึกษา แต่ไม่รวมถึงสถานศึกษาของรัฐที่มีอิสระส่วนราชการ

“สภาสถาบันอุดมศึกษา” หมายความว่า สภามหาวิทยาลัยหรือสภาสถาบันอุดมศึกษาแล้วแต่กรณี ตามกฎหมายว่าด้วยการจัดตั้งมหาวิทยาลัยหรือสถาบันอุดมศึกษานั้น

หน้า ๖

เล่ม ๑๒๔ ตอนที่ ๖๑ ก

ราชกิจจานุเบกษา

๒๗ กันยายน ๒๕๕๐

“ส่วนราชการ” หมายความว่า คณะ สถาบัน สำนัก ศูนย์ หรือส่วนราชการที่เรียกชื่ออย่างอื่นที่มีฐานะเทียบเท่าคณะ ทั้งนี้ ที่ได้รับการจัดตั้งให้เป็นส่วนราชการในสถาบันอุดมศึกษา

“ส่วนงานภายใน” หมายความว่า คณะ สถาบัน สำนัก ศูนย์ หรือส่วนงานภายในที่เรียกชื่ออย่างอื่นที่มีฐานะเทียบเท่าคณะ ทั้งนี้ ที่ได้รับการจัดตั้งให้เป็นส่วนงานภายในและมีชื่อส่วนราชการ

มาตรา ๔ นอกจากการตั้งส่วนราชการตามกฎหมายว่าด้วยการจัดตั้งสถาบันอุดมศึกษาแล้ว เมื่อมีความจำเป็นเพื่อประโยชน์ในการดำเนินการกิจการตามวัตถุประสงค์ของสถาบันอุดมศึกษา สภาสถาบันอุดมศึกษาอาจมีมติให้จัดตั้งส่วนงานภายในที่ดำเนินงานจากรายได้ของสถาบันอุดมศึกษาได้ โดยทำเป็นประกาศของสถาบันอุดมศึกษา

เพื่อประโยชน์ในการรักษามาตรฐานและคุณภาพในการจัดตั้งส่วนงานภายในคณะกรรมการอุดมศึกษาตามกฎหมายว่าด้วยระเบียบบริหารราชการกระทรวงศึกษาธิการจะกำหนดหลักเกณฑ์หรือเงื่อนไขให้สภาสถาบันอุดมศึกษาต้องปฏิบัติก็ได้

มาตรา ๕ การบริหารและการดำเนินงานของส่วนงานภายในที่จัดตั้งตามมาตรา ๔ ให้เป็นไปตามข้อบังคับของสถาบันอุดมศึกษา

มาตรา ๖ ในกรณีที่กฎหมายว่าด้วยการจัดตั้งสถาบันอุดมศึกษากำหนดให้หัวหน้าส่วนราชการมีสิทธิหรือหน้าที่อย่างใด ให้หัวหน้าส่วนงานภายในมีสิทธิและหน้าที่เช่นเดียวกัน เว้นแต่ข้อบังคับของสถาบันอุดมศึกษาที่ออกตามมาตรา ๕ จะกำหนดไว้เป็นอย่างอื่น

มาตรา ๗ ให้บรรดาคณะ สถาบัน สำนัก ศูนย์ หรือส่วนงานภายในที่เรียกชื่ออย่างอื่นที่มีฐานะเทียบเท่าคณะที่สภาสถาบันอุดมศึกษาได้อนุมัติให้จัดตั้งขึ้นเป็นส่วนงานภายในหรือเป็นส่วนงานในกำกับของสถาบันอุดมศึกษาอยู่แล้วก่อนวันที่พระราชบัญญัตินี้ใช้บังคับ เป็นส่วนงานภายในของสถาบันอุดมศึกษาตามพระราชบัญญัตินี้

มาตรา ๘ ให้รัฐมนตรีว่าการกระทรวงศึกษาธิการรักษาการตามพระราชบัญญัตินี้

ผู้รับสนองพระบรมราชโองการ

พลเอก สุรยุทธ์ จุลานนท์

นายกรัฐมนตรี

หมายเหตุ :- เหตุผลในการประกาศใช้พระราชบัญญัติฉบับนี้ คือ เนื่องจากรัฐบาลมีนโยบายปรับลดค่าใช้จ่ายภาครัฐ โดยให้ระงับหรือชะลอการจัดตั้งส่วนราชการใหม่ที่มีผลเป็นการเพิ่มงบประมาณหรืออัตรากำลังข้าราชการ แต่ในสถานการณ์ปัจจุบันสถาบันอุดมศึกษาของรัฐที่เป็นส่วนราชการมีความจำเป็นต้องผลิตบัณฑิตในสาขาวิชาการต่าง ๆ เพิ่มขึ้น เพื่อให้ทันต่อความต้องการและความเปลี่ยนแปลงของสังคมสมควรให้สถาบันอุดมศึกษาของรัฐที่เป็นส่วนราชการจัดตั้งส่วนงานภายในที่มีฐานะเทียบเท่าคณะเพิ่มขึ้นได้ ทั้งนี้ จะต้องมีความพร้อมด้านบุคลากรและสามารถดำเนินงานจากรายได้ของสถาบันอุดมศึกษานั้นเอง จึงจำเป็นต้องตราพระราชบัญญัตินี้



ประกาศสภามหาวิทยาลัยราชภัฏนครราชสีมา
เรื่อง การแบ่งส่วนราชการภายในมหาวิทยาลัยราชภัฏนครราชสีมา

เพื่อให้การบริหารงานส่วนราชการภายในมหาวิทยาลัยราชภัฏนครราชสีมาเป็นไปด้วยความเรียบร้อย ถูกต้อง และเกิดประโยชน์สูงสุดแก่มหาวิทยาลัย อาศัยอำนาจตามความในมาตรา ๑๐ มาตรา ๑๑ และมาตรา ๑๘ แห่งพระราชบัญญัติมหาวิทยาลัยราชภัฏ พ.ศ. ๒๕๔๗ และมติสภามหาวิทยาลัยราชภัฏนครราชสีมา ในคราวประชุมครั้งที่ ๘/๒๕๖๐ เมื่อวันที่ ๑๗ พฤศจิกายน พ.ศ. ๒๕๖๐ จึงเห็นควรออกประกาศ ดังนี้

ข้อ ๑ ให้ยกเลิกประกาศสภามหาวิทยาลัยราชภัฏนครราชสีมา ที่ ๓/๒๕๕๗ เรื่อง การแบ่งส่วนราชการภายในมหาวิทยาลัยราชภัฏนครราชสีมา ลงวันที่ ๘ ธันวาคม พ.ศ. ๒๕๕๗

ข้อ ๒ ให้แบ่งส่วนราชการภายในมหาวิทยาลัยราชภัฏนครราชสีมา ดังนี้

- ๒.๑ คณะครุศาสตร์
 - ๒.๑.๑ สำนักงานคณบดี
 - ๒.๑.๒ ศูนย์การศึกษาพิเศษ
 - ๒.๑.๓ ศูนย์ศึกษาการพัฒนาครู
 - ๒.๑.๔ โรงเรียนสาธิตมหาวิทยาลัยราชภัฏนครราชสีมา
- ๒.๒ คณะมนุษยศาสตร์และสังคมศาสตร์
 - ๒.๒.๑ สำนักงานคณบดี
- ๒.๓ คณะวิทยาศาสตร์และเทคโนโลยี
 - ๒.๓.๑ สำนักงานคณบดี
 - ๒.๓.๒ ศูนย์วิทยาศาสตร์
- ๒.๔ คณะวิทยาการจัดการ
 - ๒.๔.๑ สำนักงานคณบดี
 - ๒.๔.๒ โครงการจัดตั้งศูนย์วิจัยและพัฒนาธุรกิจท้องถิ่น
- ๒.๕ คณะเทคโนโลยีอุตสาหกรรม
 - ๒.๕.๑ สำนักงานคณบดี
- ๒.๖ คณะสาธารณสุขศาสตร์
 - ๒.๖.๑ สำนักงานคณบดี
- ๒.๗ บัณฑิตวิทยาลัย
 - ๒.๗.๑ สำนักงานคณบดี
- ๒.๘ สำนักงานอธิการบดี
 - ๒.๘.๑ กองกลาง
 - ๒.๘.๒ กองบริหารงานบุคคล

- ๒.๘.๓ กองนโยบายและแผน
- ๒.๘.๔ กองพัฒนานักศึกษา
- ๒.๘.๕ กองคลัง
- ๒.๘.๖ กองกิจการพิเศษ
- ๒.๘.๗ กองวิเทศสัมพันธ์
- ๒.๘.๘ กองประกันคุณภาพการศึกษา
- ๒.๘.๙ สำนักงานสภามหาวิทยาลัย
- ๒.๘.๑๐ โครงการจัดตั้งกองอาคารสถานที่และบริการ
- ๒.๙ สถาบันวิจัยและพัฒนา
 - ๒.๙.๑ สำนักงานผู้อำนวยการ
 - ๒.๙.๒ กลุ่มงานวิจัยและพัฒนา
 - ๒.๙.๓ กลุ่มงานเผยแพร่และบริการการวิจัย
 - ๒.๙.๔ ศูนย์ศึกษาและพัฒนาโคราช
- ๒.๑๐ สำนักวิทยบริการและเทคโนโลยีสารสนเทศ
 - ๒.๑๐.๑ สำนักงานผู้อำนวยการ
 - ๒.๑๐.๒ กลุ่มงานเทคนิคสารสนเทศ
 - ๒.๑๐.๓ กลุ่มงานบริการสารสนเทศ
 - ๒.๑๐.๔ กลุ่มงานเทคโนโลยีสารสนเทศ
 - ๒.๑๐.๕ กลุ่มงานโสตทัศนูปกรณ์และพัฒนาสื่อมัลติมีเดีย
 - ๒.๑๐.๖ กลุ่มงานส่งเสริมการเรียนรู้และการประชาสัมพันธ์
- ๒.๑๑ สำนักศิลปะและวัฒนธรรม
 - ๒.๑๑.๑ สำนักงานผู้อำนวยการ
 - ๒.๑๑.๒ กลุ่มงานวิชาการและวิจัยทางศิลปวัฒนธรรม
 - ๒.๑๑.๓ กลุ่มงานบริการและเผยแพร่ศิลปวัฒนธรรม
 - ๒.๑๑.๔ กลุ่มงานหอวัฒนธรรมและศูนย์การเรียนรู้
- ๒.๑๒ สำนักส่งเสริมวิชาการและงานทะเบียน
 - ๒.๑๒.๑ สำนักงานผู้อำนวยการ
 - ๒.๑๒.๒ กลุ่มงานทะเบียน
 - ๒.๑๒.๓ กลุ่มงานส่งเสริมวิชาการ
- ๒.๑๓ สำนักคอมพิวเตอร์
 - ๒.๑๓.๑ สำนักงานผู้อำนวยการ
 - ๒.๑๓.๒ กลุ่มงานฝึกอบรมและบริการ
 - ๒.๑๓.๓ กลุ่มงานพัฒนาระบบสารสนเทศและเครือข่าย
- ๒.๑๔ สถาบันวิจัยไม้กลายเป็นหินและทรัพยากรธรณีภาคตะวันออกเฉียงเหนือ
 - ๒.๑๔.๑ สำนักงานผู้อำนวยการ
 - ๒.๑๔.๒ กลุ่มงานวิจัยและบริการวิชาการ
 - ๒.๑๔.๓ กลุ่มงานพิพิธภัณฑ์

๒.๑๕ สถาบันภาษา

๒.๑๕.๑ สำนักงานผู้อำนวยการ

๒.๑๕.๒ กลุ่มงานบริการวิชาการ

๒.๑๕.๓ กลุ่มงานทดสอบศัภยภาพด้านภาษาต่างประเทศ

๒.๑๖ หน่วยตรวจสอบภายใน

ทั้งนี้ ตั้งแต่วันที่ ๑๗ พฤศจิกายน พ.ศ. ๒๕๖๐ เป็นต้นไป

ประกาศ ณ วันที่ ๓๑ มกราคม พ.ศ. ๒๕๖๑

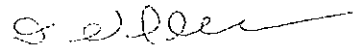

(นายสุวัจน์ ลิปตพัลลภ)

นายกสภามหาวิทยาลัยราชภัฏนครราชสีมา



ประกาศมหาวิทยาลัยราชภัฏนครราชสีมา

เรื่อง การจัดตั้งและแบ่งส่วนราชการเป็นงานหรือที่เทียบเท่าภายในมหาวิทยาลัยราชภัฏนครราชสีมา

เพื่อให้การบริหารงานหน่วยงานภายในมหาวิทยาลัยราชภัฏนครราชสีมาเป็นไปด้วยความถูกต้อง และเกิดประโยชน์สูงสุดแก่มหาวิทยาลัย อาศัยอำนาจตามความในมาตรา ๑๑ และมาตรา ๓๑ แห่งพระราชบัญญัติมหาวิทยาลัยราชภัฏ พ.ศ. ๒๕๔๗ และประกาศสภามหาวิทยาลัยราชภัฏนครราชสีมา ที่ ๗/๒๕๖๐ ประกาศ ณ ๓๑ มกราคม พ.ศ. ๒๕๖๑ เรื่อง การแบ่งส่วนราชการภายในมหาวิทยาลัยราชภัฏนครราชสีมา จึงเห็นควรให้จัดตั้งและแบ่งส่วนราชการเป็นงานหรือที่เทียบเท่าภายในมหาวิทยาลัยราชภัฏนครราชสีมา ดังนี้

๑. คณะครุศาสตร์
 - ๑.๑ สำนักงานคณบดี
 - ๑) งานบริหารทั่วไป
 - ๒) งานบริการการศึกษา
 - ๓) งานฝึกประสบการณ์วิชาชีพครู
 - ๑.๒ ศูนย์การศึกษาพิเศษ
 - ๑) งานบริหารทั่วไป
 - ๒) งานบริการการศึกษา
 - ๑.๓ ศูนย์ศึกษาการพัฒนาครู
 - ๑) งานบริหารทั่วไป
 - ๒) งานบริการการศึกษา
 - ๑.๔ โรงเรียนสาธิตมหาวิทยาลัยราชภัฏนครราชสีมา
 - ๑) งานบริหารทั่วไป
 - ๒) งานบริการการศึกษา
๒. คณะมนุษยศาสตร์และสังคมศาสตร์
 - ๒.๑ สำนักงานคณบดี
 - ๑) งานบริหารทั่วไป
 - ๒) งานบริการการศึกษา
๓. คณะวิทยาศาสตร์และเทคโนโลยี
 - ๓.๑ สำนักงานคณบดี
 - ๑) งานบริหารทั่วไป
 - ๒) งานบริการการศึกษา

- ๓.๒ ศูนย์วิทยาศาสตร์
- ๑) งานบริหารทั่วไป
 - ๒) งานบริการการศึกษา
๔. คณะวิทยาการจัดการ
- ๔.๑ สำนักงานคณบดี
- ๑) งานบริหารทั่วไป
 - ๒) งานบริการการศึกษา
- ๔.๒ โครงการจัดตั้งศูนย์วิจัยและพัฒนาธุรกิจท้องถิ่น
- ๑) งานบริหารทั่วไป
 - ๒) งานบริการวิชาการและวิจัย
๕. คณะเทคโนโลยีอุตสาหกรรม
- ๕.๑ สำนักงานคณบดี
- ๑) งานบริหารทั่วไป
 - ๒) งานบริการการศึกษา
๖. คณะสาธารณสุขศาสตร์
- ๖.๑ สำนักงานคณบดี
- ๑) งานบริหารทั่วไป
 - ๒) งานบริการการศึกษา
๗. บัณฑิตวิทยาลัย
- ๗.๑ สำนักงานคณบดี
- ๑) งานบริหารทั่วไป
 - ๒) งานบริการการศึกษา
๘. สำนักงานอธิการบดี
- ๘.๑ กองกลาง
- ๑) งานบริหารทั่วไป
 - ๒) งานเลขานุการและประชุม
 - ๓) งานพัสดุ
 - ๔) งานประชาสัมพันธ์
 - ๕) งานรักษาความปลอดภัย

๘.๒ กองบริหารงานบุคคล

- ๑) งานบริหารทั่วไป
- ๒) งานสรรหาบรรจุแต่งตั้ง
- ๓) งานพัฒนาบุคลากร
- ๔) งานทะเบียนประวัติและสิทธิประโยชน์
- ๕) งานวินัยและนิติการ

๘.๓ กองนโยบายและแผน

- ๑) งานบริหารทั่วไป
- ๒) งานนโยบายและแผน
- ๓) งานงบประมาณและติดตามประเมินผล
- ๔) งานสถิติข้อมูลและสารสนเทศ

๘.๔ กองพัฒนานักศึกษา

- ๑) งานบริหารทั่วไป
- ๒) งานทุนและแนะแนว
- ๓) งานกิจกรรมนักศึกษา
- ๔) งานกีฬาและนันทนาการ
- ๕) งานบริการและสวัสดิการ
- ๖) งานศิษย์เก่าสัมพันธ์และเครือข่ายผู้ปกครอง

๘.๕ กองคลัง

- ๑) งานบริหารทั่วไป
- ๒) งานการเงิน
- ๓) งานบัญชี

๘.๖ กองกิจการพิเศษ

- ๑) งานบริหารทั่วไป
- ๒) งานสวัสดิการออมทรัพย์
- ๓) งานทรัพย์สินทางปัญญา
- ๔) งานโครงการพิเศษและกิจการพิเศษ
- ๕) ศูนย์บ่มเพาะวิสาหกิจ
- ๖) งานทรัพย์สินและรายได้
- ๗) ศูนย์ฝึกประสบการณ์วิชาชีพหัตถ์แก้ว
- ๘) สำนักงานหอพัก
- ๙) ศูนย์ปฏิบัติการส่งเสริมอาชีพอิสระ(ครัวราชภัฏ)
- ๑๐) หน่วยงานผลิตน้ำดื่มหัตถ์แก้ว

๔

๘.๗ กองวิเทศสัมพันธ์

- ๑) งานบริหารทั่วไป
- ๒) งานความร่วมมือต่างประเทศ
- ๓) งานพิธีการและสารนิเทศ
- ๔) งานพัฒนาศักยภาพนักศึกษาและบุคลากร

๘.๘ กองประกันคุณภาพการศึกษา

- ๑) งานบริหารทั่วไป
- ๒) งานพัฒนาระบบกลไกการประกันคุณภาพการศึกษา
- ๓) งานสถิติข้อมูลและติดตามประเมินผล
- ๔) งานสารสนเทศ

๘.๙ สำนักงานสภามหาวิทยาลัย

- ๑) งานบริหารทั่วไป
- ๒) งานประชุมและเลขานุการสภามหาวิทยาลัย
- ๓) งานพัฒนากิจการสภามหาวิทยาลัย
- ๔) งานติดตามและประเมินผล

๘.๑๐ โครงการจัดตั้งกองอาคารสถานที่และบริการ

- ๑) งานบริหารทั่วไป
- ๒) งานอาคารสถานที่และสาธารณูปการ
- ๓) งานโยธาและสถาปัตยกรรม
- ๔) งานยานพาหนะ

๙. สถาบันวิจัยและพัฒนา

๙.๑ สำนักงานผู้อำนวยการ

- ๑) งานบริหารทั่วไป

๙.๒ กลุ่มงานวิจัยและพัฒนา

- ๑) งานส่งเสริมและพัฒนางานวิจัย
- ๒) งานทุนอุดหนุนการวิจัย

๙.๓ กลุ่มงานเผยแพร่และบริการการวิจัย

- ๑) งานเผยแพร่
- ๒) งานบริการการวิจัยและวิเทศสัมพันธ์

๙.๔ ศูนย์ศึกษาและพัฒนาโคราช

- ๑) งานบริหารทั่วไป
- ๒) งานจัดการความรู้และบริการชุมชน
- ๓) งานฐานข้อมูลเพื่อพัฒนาท้องถิ่น

๑๐. สำนักวิทยบริการและเทคโนโลยีสารสนเทศ
- ๑๐.๑ สำนักงานผู้อำนวยการ
- ๑) งานบริหารทั่วไป
- ๑๐.๒ กลุ่มงานเทคนิคสารสนเทศ
- ๑) งานพัฒนาทรัพยากรสารสนเทศ
- ๒) งานวิเคราะห์ทรัพยากรสารสนเทศ
- ๓) งานจดหมายเหตุและข้อมูลสารสนเทศท้องถิ่นนครราชสีมา
- ๑๐.๓ กลุ่มงานบริการสารสนเทศ
- ๑) งานบริการยืม-คืนและจัดเรียงทรัพยากรสารสนเทศ
- ๒) งานบริการวารสารและสิ่งพิมพ์ต่อเนื่อง
- ๓) งานบริการสื่อทัศนวัสดุ
- ๔) งานบริการตอบคำถามอ้างอิงและช่วยการค้นคว้า
- ๑๐.๔ กลุ่มงานเทคโนโลยีสารสนเทศ
- ๑) งานพัฒนาเทคโนโลยีสารสนเทศ
- ๒) งานบริการเทคโนโลยีสารสนเทศ
- ๑๐.๕ กลุ่มงานโสตทัศนอุปกรณ์และพัฒนาสื่อมัลติมีเดีย
- ๑) งานโสตทัศนอุปกรณ์
- ๒) งานผลิตสื่อมัลติมีเดีย
- ๑๐.๖ กลุ่มงานส่งเสริมการเรียนรู้และการประชาสัมพันธ์
- ๑) งานส่งเสริมการเรียนรู้
- ๒) งานประชาสัมพันธ์
๑๑. สำนักศิลปะและวัฒนธรรม
- ๑๑.๑ สำนักงานผู้อำนวยการ
- ๑) งานบริหารทั่วไป
- ๑๑.๒ กลุ่มงานวิชาการและวิจัยทางศิลปวัฒนธรรม
- ๑) งานวิชาการและวิจัยทางศิลปวัฒนธรรม
- ๒) งานเทคโนโลยีและสารสนเทศทางศิลปวัฒนธรรม
- ๑๑.๓ กลุ่มงานบริการและเผยแพร่ศิลปวัฒนธรรม
- ๑) งานส่งเสริมคุณธรรม จริยธรรม และพระพุทธศาสนา
- ๒) งานเผยแพร่และบริการทางศิลปวัฒนธรรม
- ๑๑.๔ กลุ่มงานหอวัฒนธรรมและศูนย์การเรียนรู้
- ๑) งานบริการหอศิลป์และหอวัฒนธรรม
- ๒) งานส่งเสริมและพัฒนาศูนย์การเรียนรู้ทางศิลปวัฒนธรรม

๑๒. สำนักส่งเสริมวิชาการและงานทะเบียน
- ๑๒.๑ สำนักงานผู้อำนวยการ
- ๑) งานบริหารทั่วไป
 - ๒) งานสหกิจศึกษาและโครงการความร่วมมือ
- ๑๒.๒ กลุ่มงานทะเบียน
- ๑) งานทะเบียน
 - ๒) งานตรวจสอบและระเบียบ
 - ๓) งานจัดรับนักศึกษา
- ๑๒.๓ กลุ่มงานส่งเสริมวิชาการ
- ๑) งานส่งเสริมและพัฒนาวิชาการ
 - ๒) งานหลักสูตรและแผนการเรียน
๑๓. สำนักคอมพิวเตอร์
- ๑๓.๑ สำนักงานผู้อำนวยการ
- ๑) งานบริหารทั่วไป
- ๑๓.๒ กลุ่มงานฝึกอบรมและบริการ
- ๑) งานคอมพิวเตอร์กราฟิก
 - ๒) งานฝึกอบรมและบริการวิชาการ
 - ๓) งานห้องปฏิบัติการและซ่อมบำรุงคอมพิวเตอร์
- ๑๓.๓ กลุ่มงานพัฒนาระบบสารสนเทศและเครือข่าย
- ๑) งานระบบเครือข่าย
 - ๒) งานสารสนเทศเพื่อการบริหาร(MIS)
 - ๓) งานพัฒนาเว็บไซต์
๑๔. สถาบันวิจัยไม้กลายเป็นหินและทรัพยากรธรณีภาคตะวันออกเฉียงเหนือ
- ๑๔.๑ สำนักงานผู้อำนวยการ
- ๑) งานบริหารทั่วไป
- ๑๔.๒ กลุ่มงานวิจัยและบริการวิชาการ
- ๑) งานวิจัย
 - ๒) งานบริการวิชาการ
- ๑๔.๓ กลุ่มงานพิพิธภัณฑ์
- ๑) งานพิพิธภัณฑ์
 - ๒) งานนิทรรศการ

๑๕. สถาบันภาษา

๑๕.๑ สำนักงานผู้อำนวยการ

๑) งานบริหารทั่วไป

๑๕.๒ กลุ่มงานบริการวิชาการ

๑) งานฝึกอบรมและพัฒนาหลักสูตรระยะสั้น

๒) งานบริการแปล

๑๕.๓ กลุ่มงานทดสอบศักยภาพด้านภาษาต่างประเทศ

๑) งานพัฒนาแบบทดสอบด้านภาษาต่างประเทศ

๒) งานจัดสอบภาษาต่างประเทศ

๑๖. หน่วยตรวจสอบภายใน

ทั้งนี้ ให้มีผลตั้งแต่วันที่ ๓๑ เดือน มกราคม พ.ศ. ๒๕๖๑

ประกาศ ณ วันที่ ๙ เดือนกุมภาพันธ์ พ.ศ. ๒๕๖๑



(รองศาสตราจารย์ ดร.วิเชียร ฝอยพิกุล)

อธิการบดี

โครงสร้างการแบ่งส่วนราชการหน่วยงานภายใน
มหาวิทยาลัยราชภัฏนครราชสีมา

โครงสร้างการแบ่งส่วนราชการหน่วยงานภายใน มหาวิทยาลัยราชภัฏนครราชสีมา

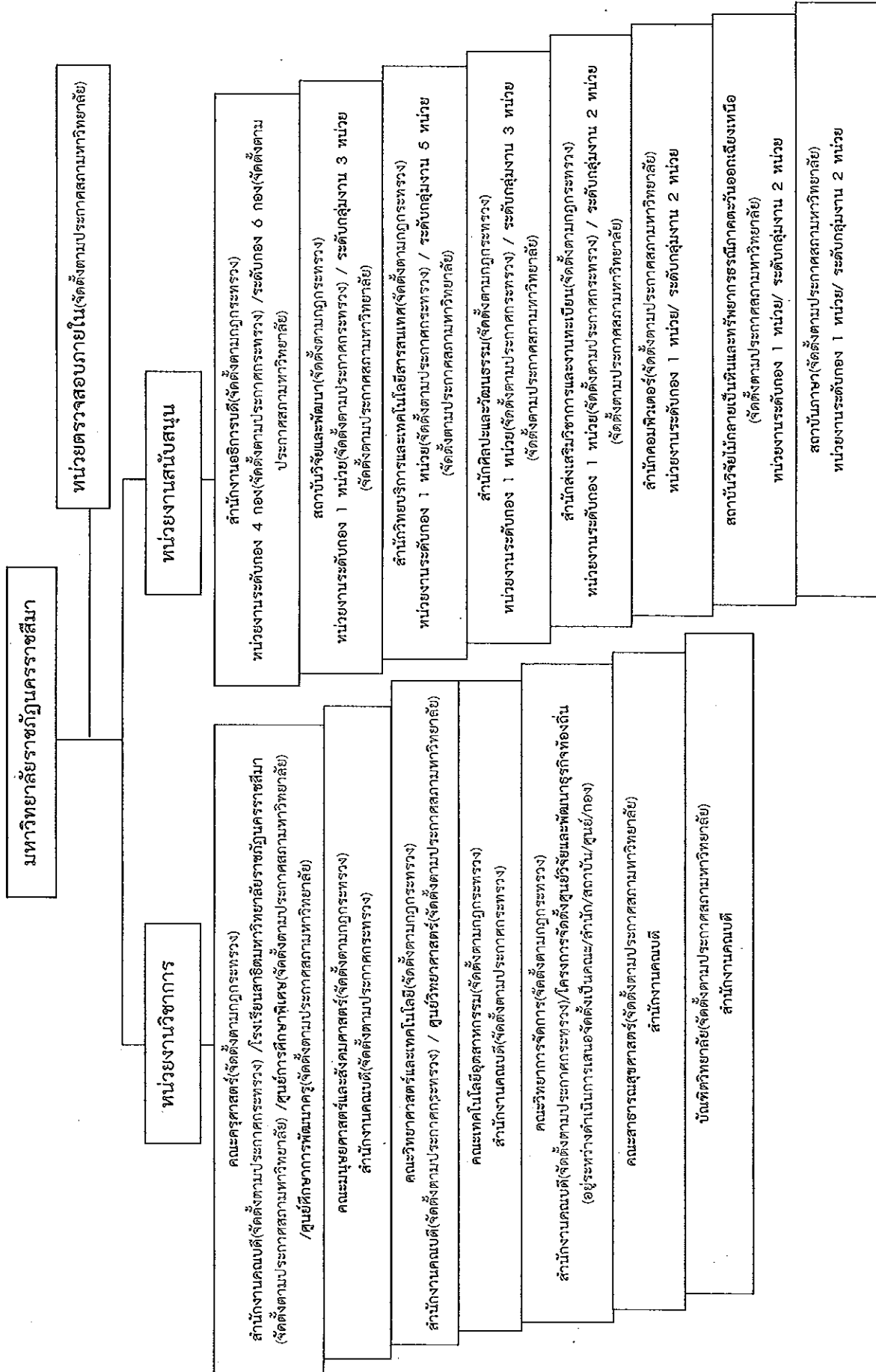

โครงสร้างการแบ่งส่วนราชการหน่วยงานภายใน หน่วยตรวจสอบภายใน มหาวิทยาลัยราชภัฏนครราชสีมา

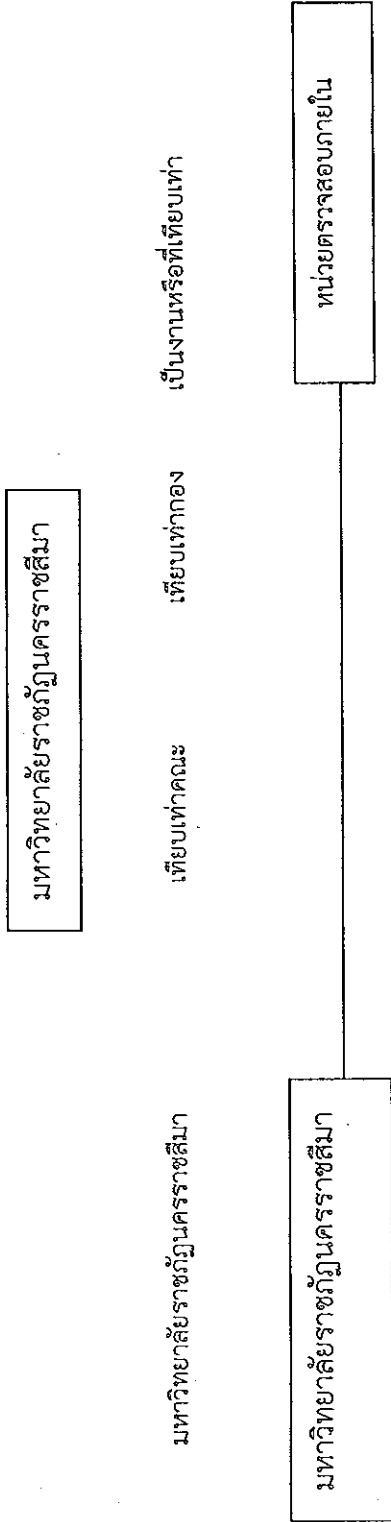

โครงสร้างการแบ่งส่วนหน่วยงาน/งาน หน่วยงานตรวจสอบภายใน มหาวิทยาลัยราชภัฏนครราชสีมา

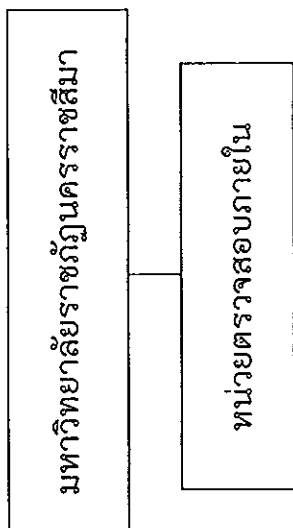

- หน่วยธุรการและสารบรรณ
- หน่วยให้ความเชื่อมั่น
- หน่วยให้คำปรึกษา

โครงสร้างการแบ่งส่วนราชการหน่วยงานภายใน คณะครุศาสตร์ มหาวิทยาลัยราชภัฏนครราชสีมา

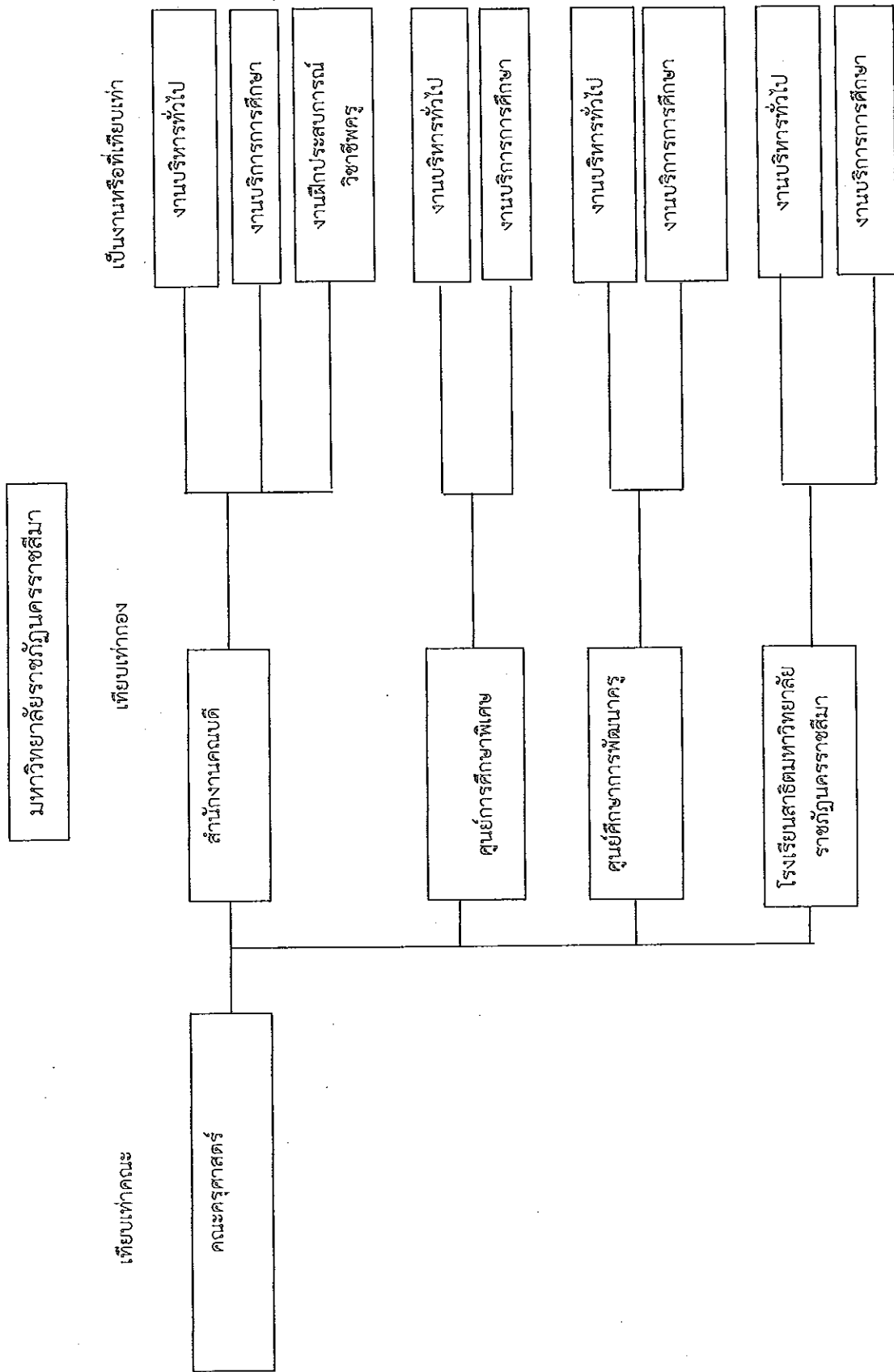

โครงสร้างการแบ่งส่วนหน่วยงาน/งาน คณะครุศาสตร์ มหาวิทยาลัยราชภัฏนครราชสีมา

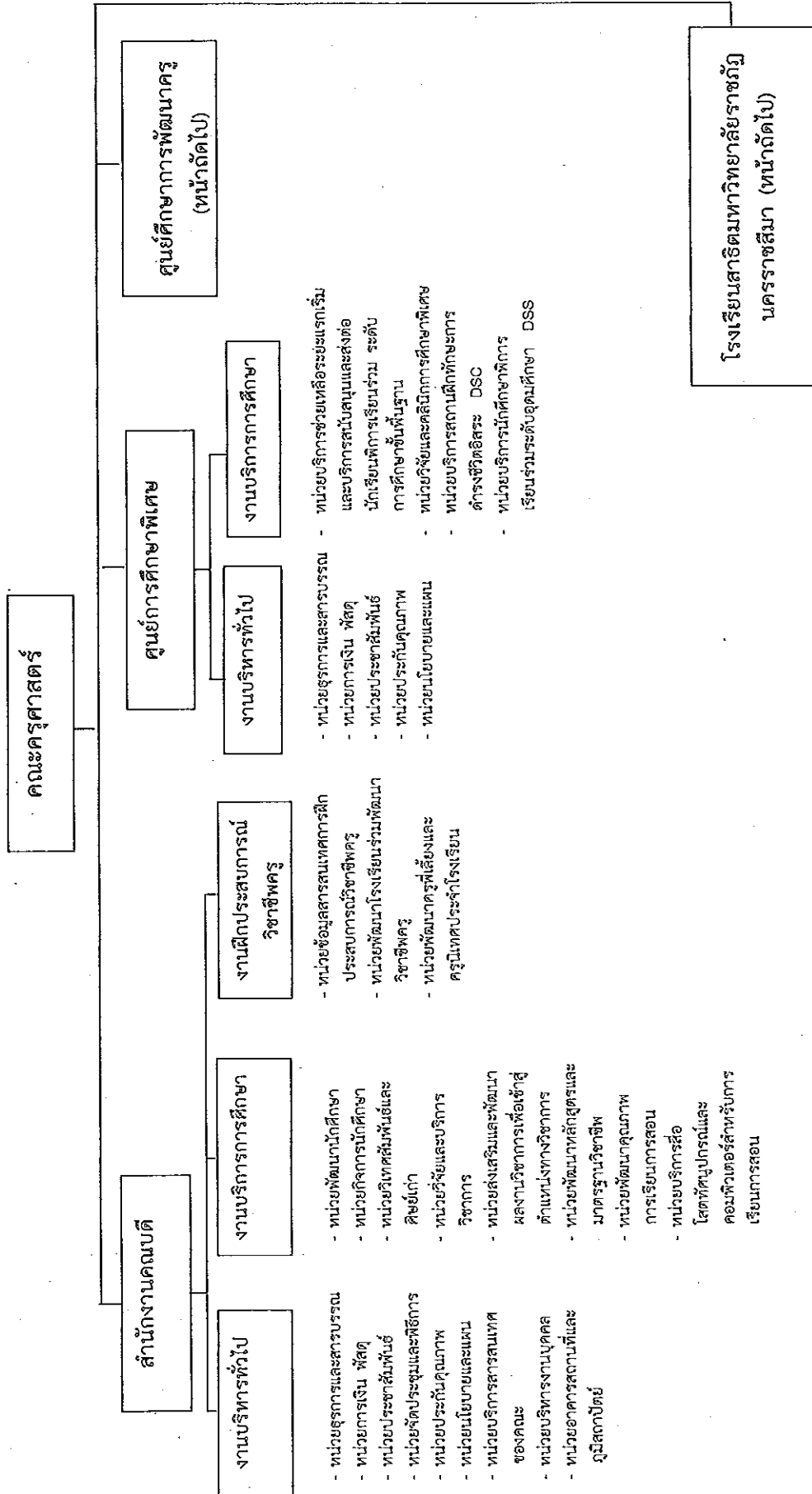

โครงสร้างการแบ่งส่วนหน่วยงาน/งาน คณะครุศาสตร์ มหาวิทยาลัยราชภัฏนครราชสีมา (ต่อ)

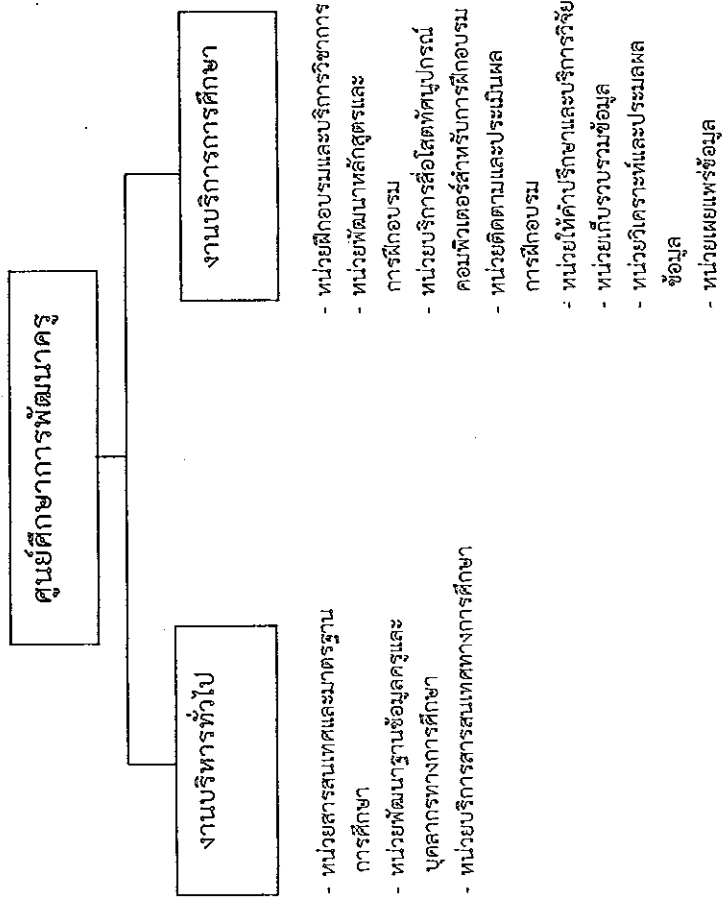

โครงสร้างการแบ่งส่วนหน่วยงาน/งาน คณะครุศาสตร์ มหาวิทยาลัยราชภัฏนครราชสีมา (ต่อ)

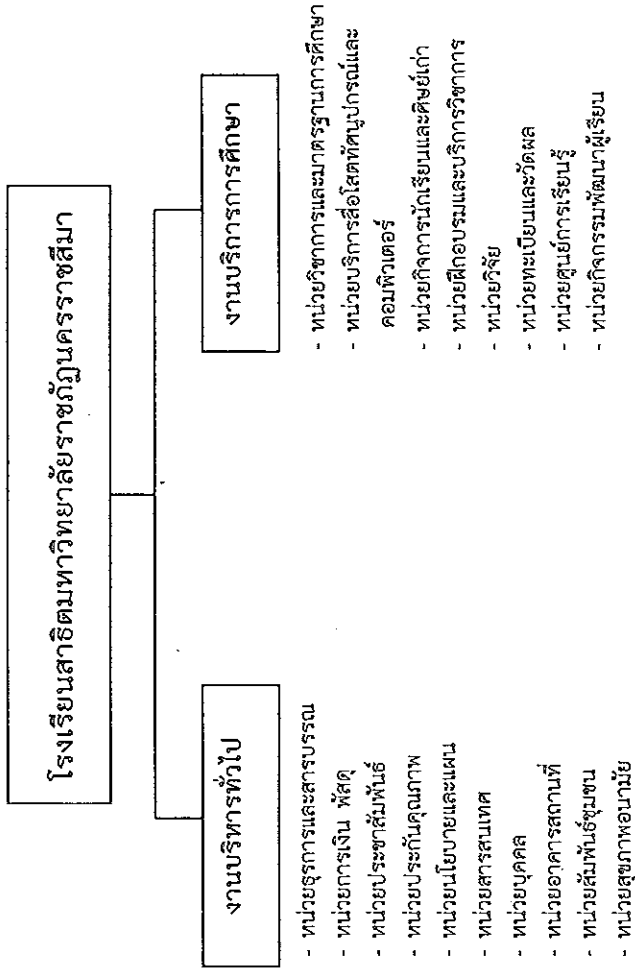

โครงสร้างการแบ่งส่วนราชการหน่วยงานภายใน คณะมนุษยศาสตร์และสังคมศาสตร์ มหาวิทยาลัยราชภัฏนครราชสีมา

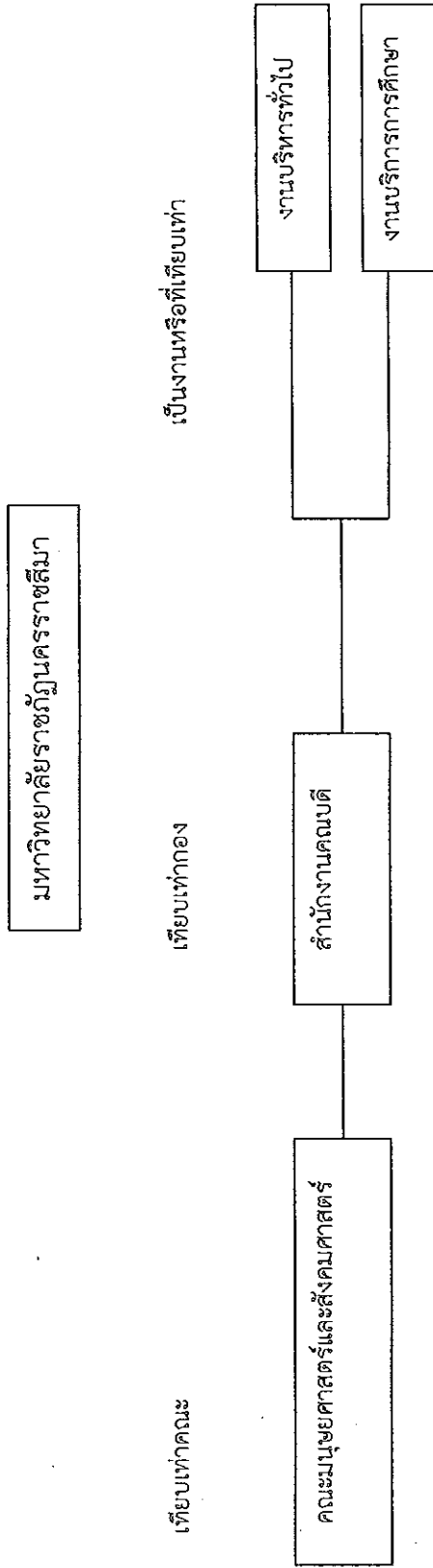

โครงสร้างการแบ่งส่วนหน่วยงาน/งาน คณะมนุษยศาสตร์และสังคมศาสตร์ มหาวิทยาลัยราชภัฏนครราชสีมา

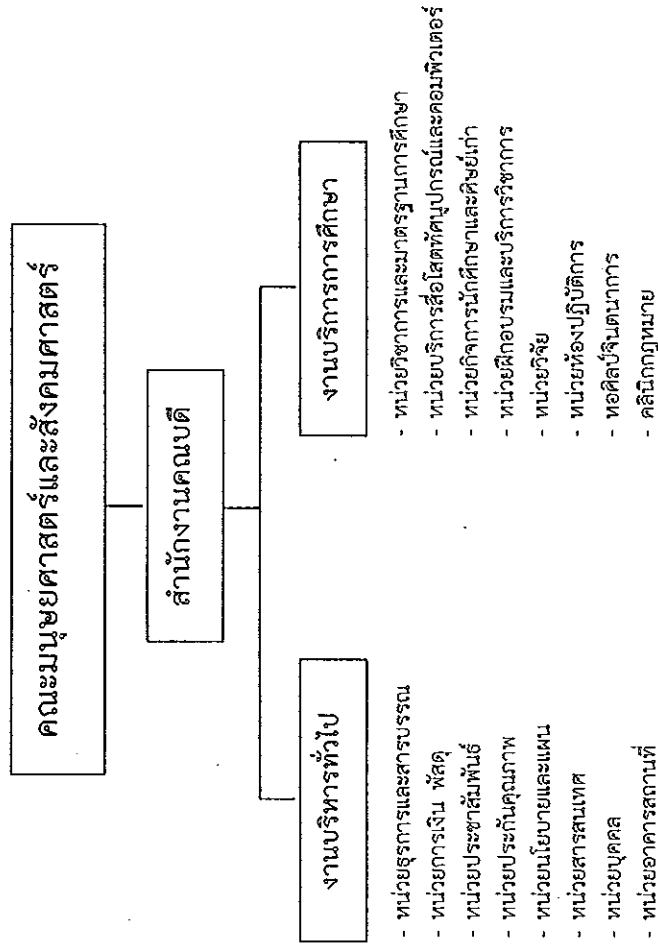

โครงสร้างการแบ่งส่วนราชการหน่วยงานภายใน คณะวิทยาศาสตร์และเทคโนโลยี มหาวิทยาลัยราชภัฏนครราชสีมา

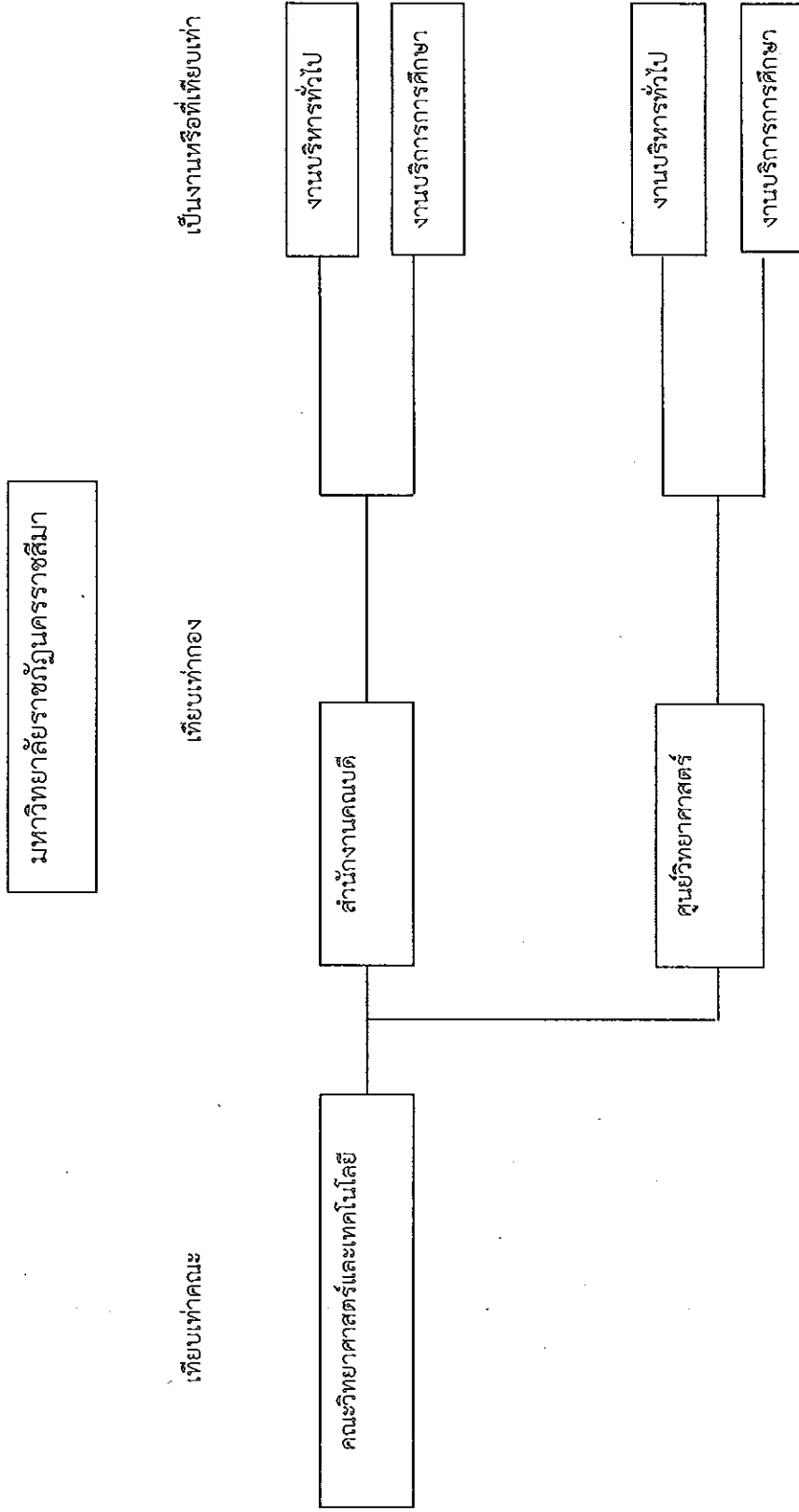

โครงสร้างการแบ่งส่วนหน่วยงาน/งาน คณะวิทยาศาสตร์และเทคโนโลยี มหาวิทยาลัยราชภัฏนครราชสีมา

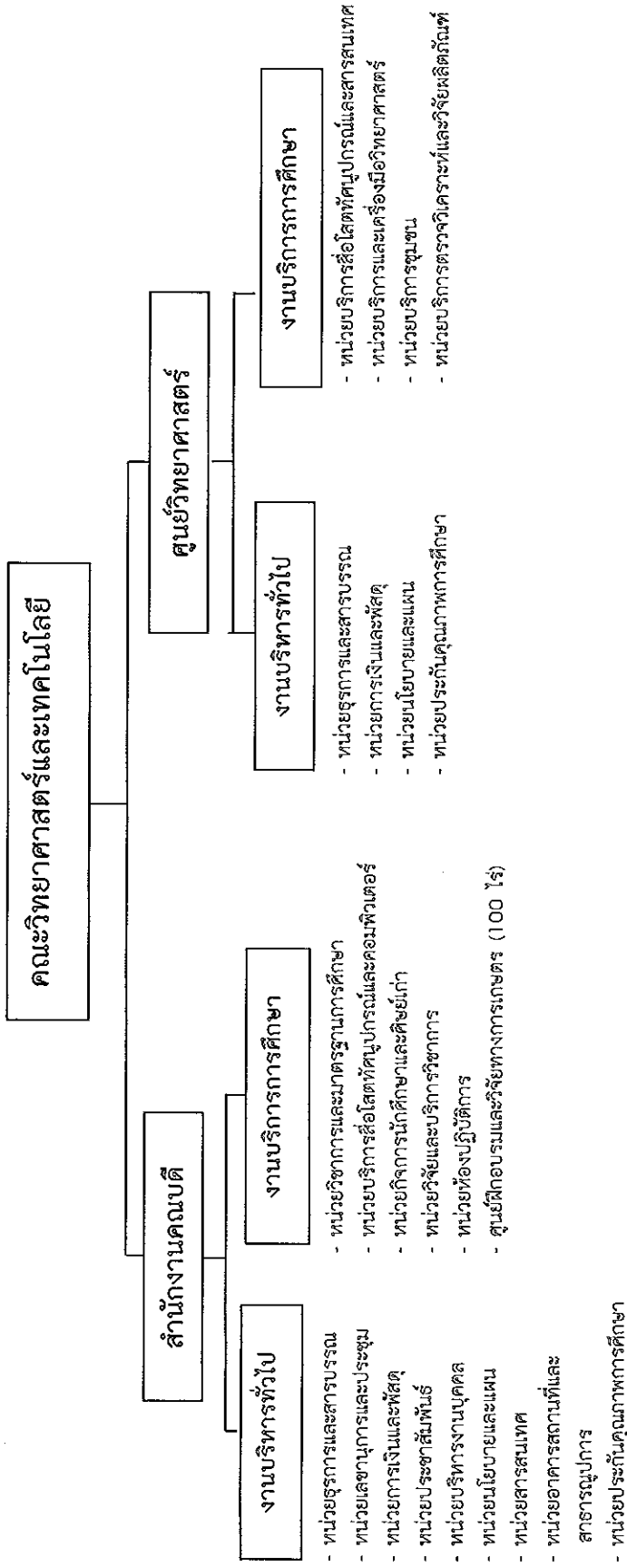

โครงสร้างการบริหารหน่วยงานภายใน คณะวิทยาการจัดการ มหาวิทยาลัยราชภัฏนครราชสีมา

มหาวิทยาลัยราชภัฏนครราชสีมา

เทียบเท่าคณะ เทียบเท่ากอง เป็นงานหรือเทียบเท่า

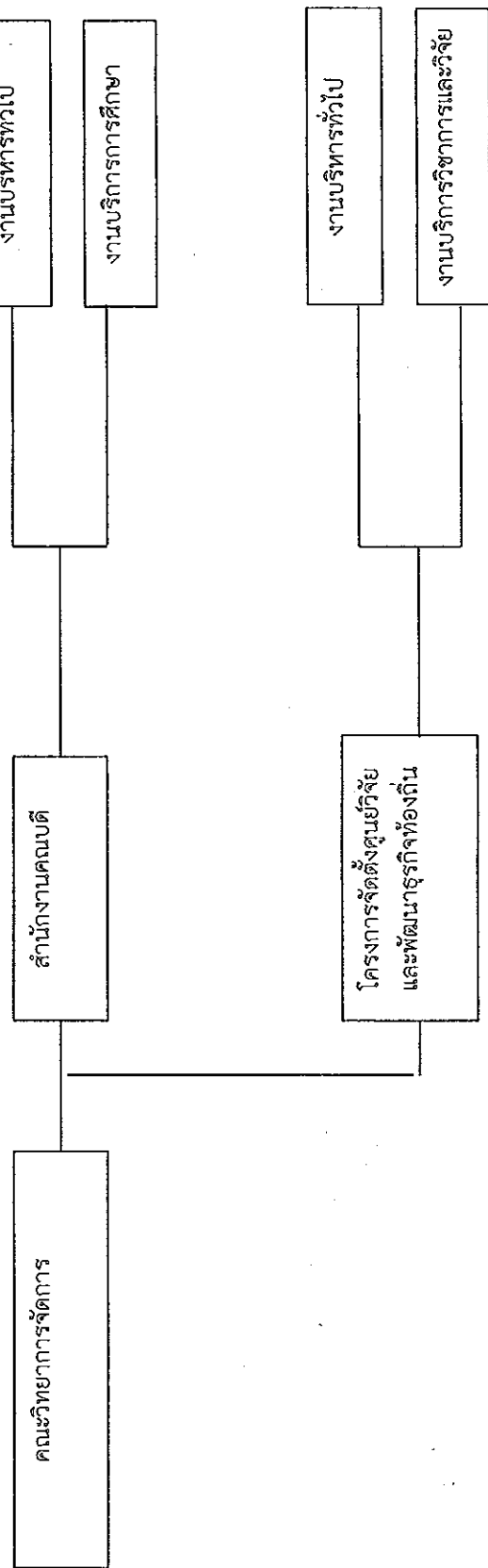

โครงสร้างการแบ่งส่วนหน่วยงาน/งาน คณะวิทยาการจัดการ มหาวิทยาลัยราชภัฏนครราชสีมา

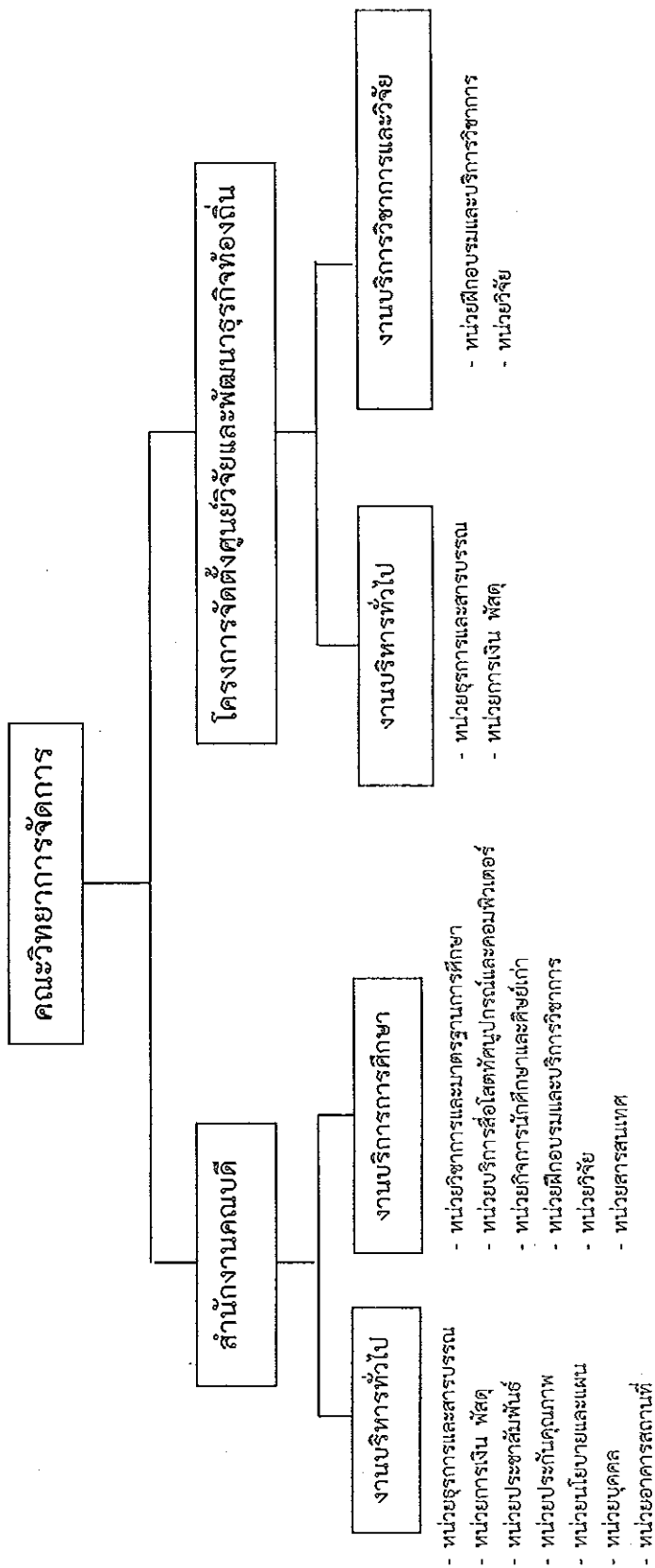

โครงสร้างการแบ่งส่วนราชการหน่วยงานภายใน คณะเทคโนโลยีอุตสาหกรรม มหาวิทยาลัยราชภัฏนครราชสีมา

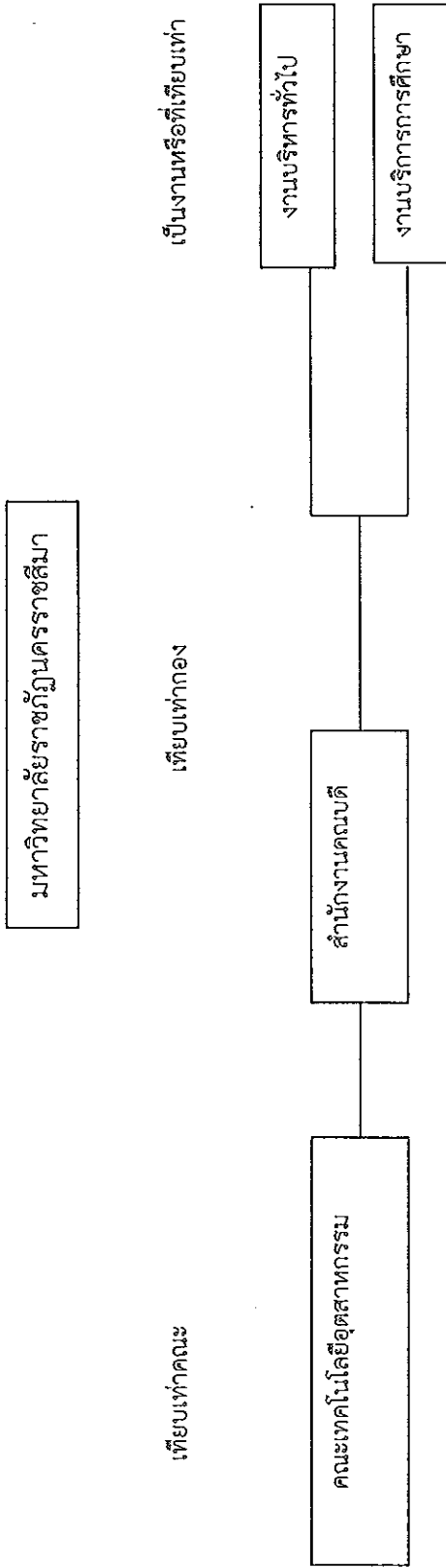

โครงสร้างการแบ่งส่วนหน่วยงาน/งาน คณะเทคโนโลยีอุตสาหกรรม มหาวิทยาลัยราชภัฏนครราชสีมา

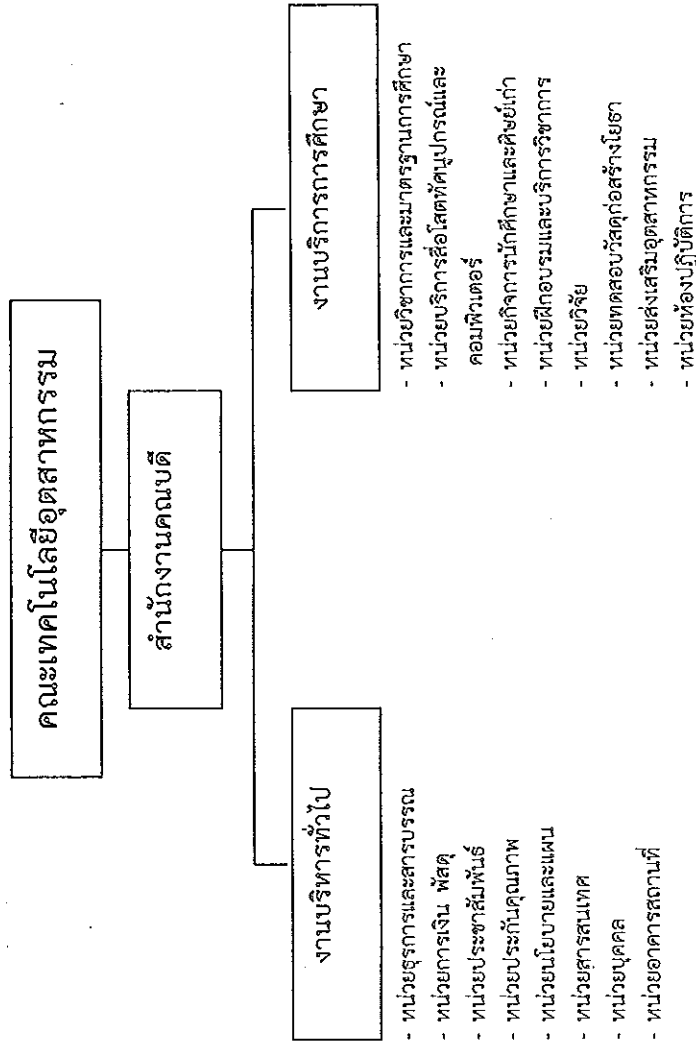

โครงสร้างการแบ่งส่วนราชการหน่วยงานภายใน คณะสาธารณสุขศาสตร์ มหาวิทยาลัยราชภัฏนครราชสีมา

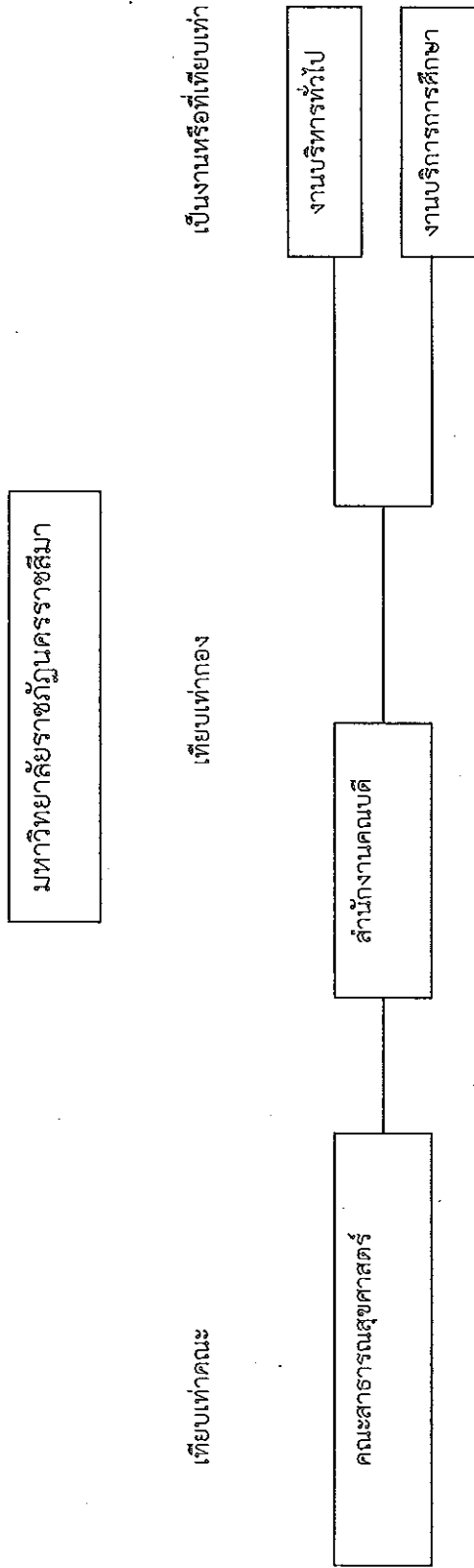

โครงสร้างการแบ่งส่วนหน่วยงาน/งาน คณะสาธารณสุขศาสตร์ มหาวิทยาลัยราชภัฏนครราชสีมา

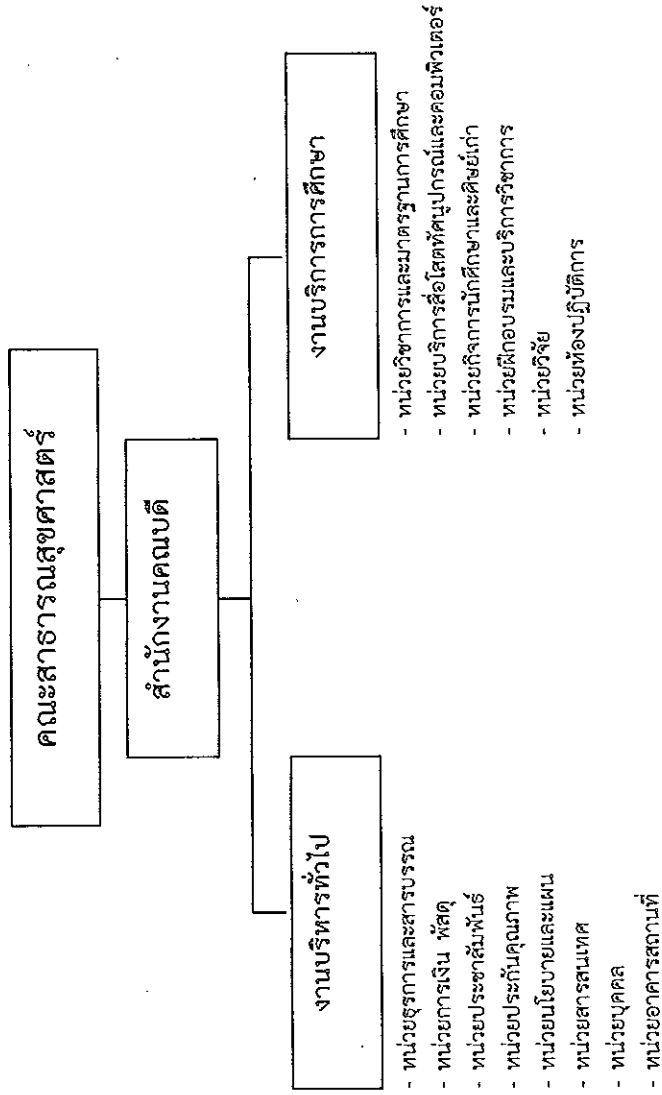

โครงสร้างการแบ่งส่วนราชการหน่วยงานภายใน บัณฑิตวิทยาลัย มหาวิทยาลัยราชภัฏนครราชสีมา

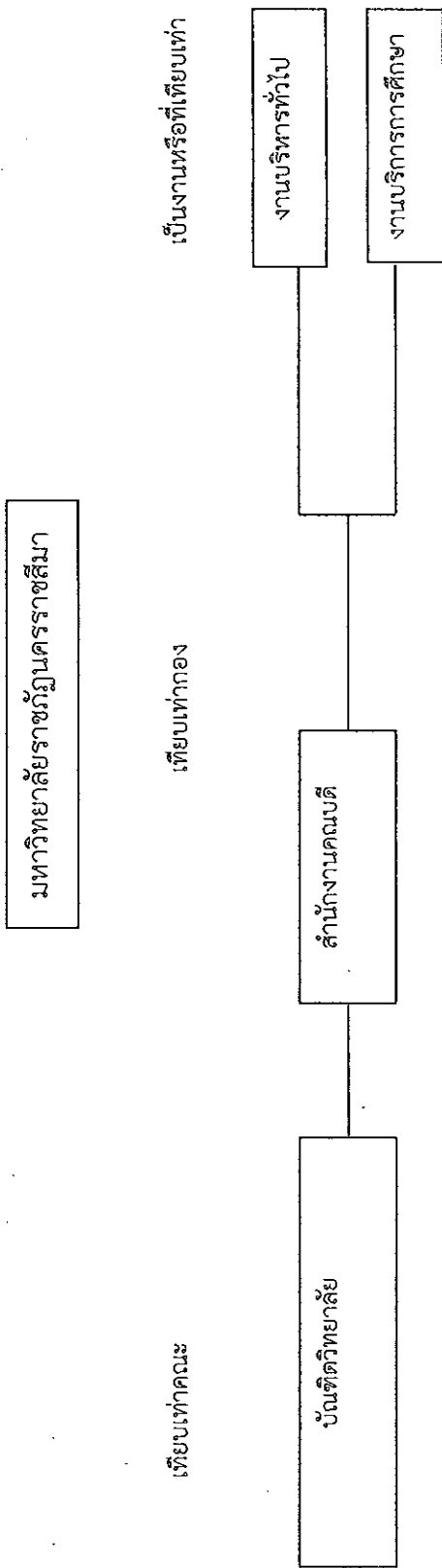

โครงสร้างการแบ่งส่วนหน่วยงาน/งาน บัณฑิตวิทยาลัย มหาวิทยาลัยราชภัฏนครราชสีมา

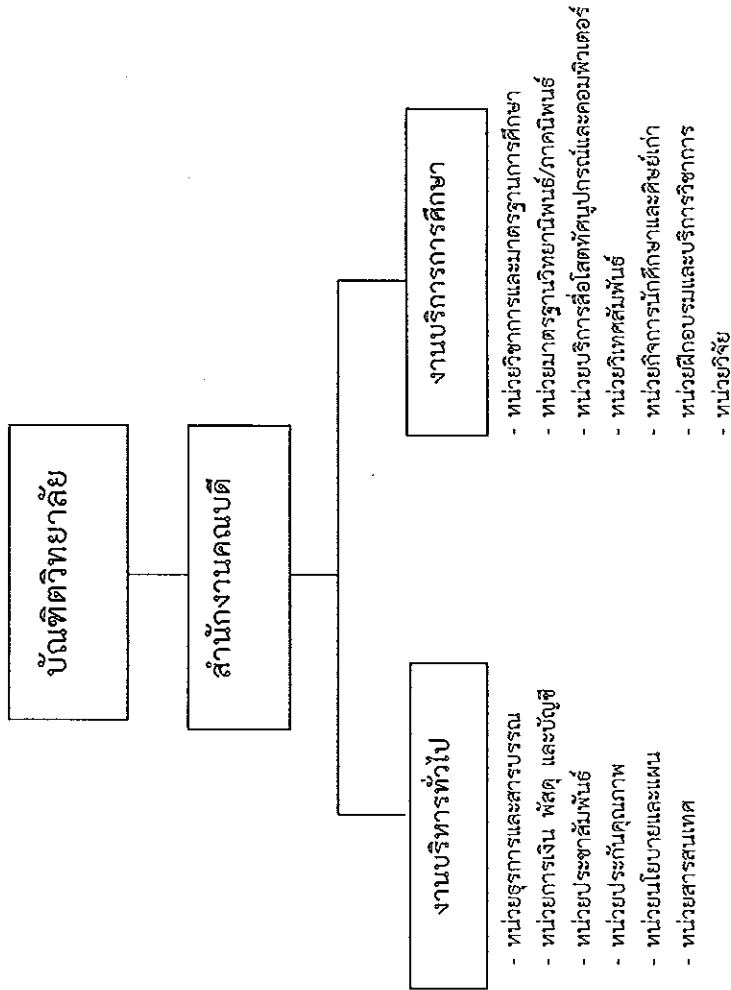

โครงสร้างการแบ่งส่วนราชการหน่วยงานภายใน สำนักงานอธิการบดี มหาวิทยาลัยราชภัฏนครราชสีมา

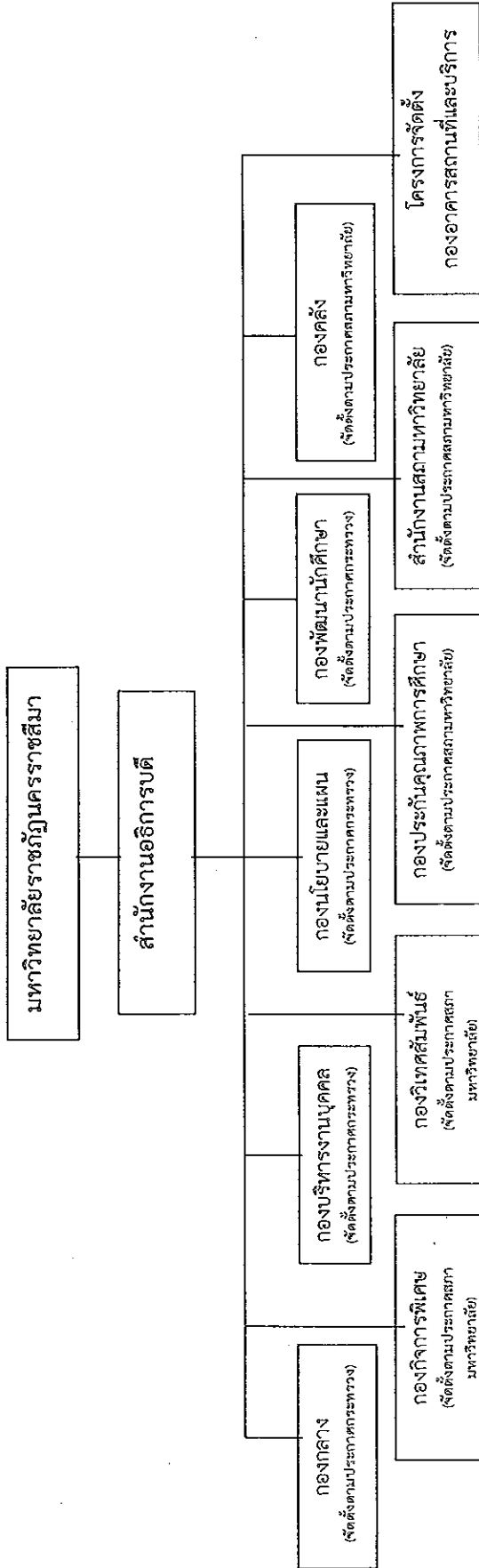

โครงสร้างการแบ่งส่วนราชการหน่วยงานภายใน กองกลาง สำนักงานอธิการบดี มหาวิทยาลัยราชภัฏนครราชสีมา

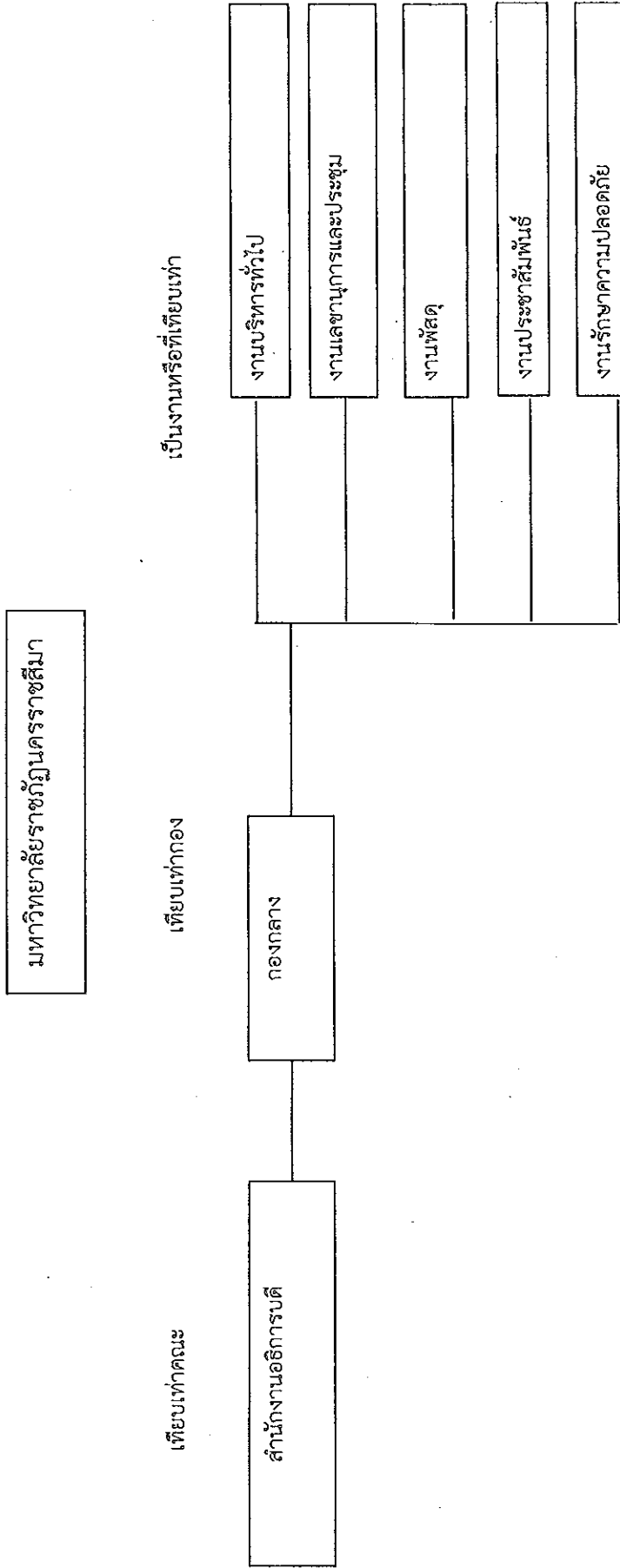

โครงสร้างการแบ่งส่วนหน่วยงาน/งาน กองกลาง สำนักงานอธิการบดี มหาวิทยาลัยราชภัฏนครราชสีมา

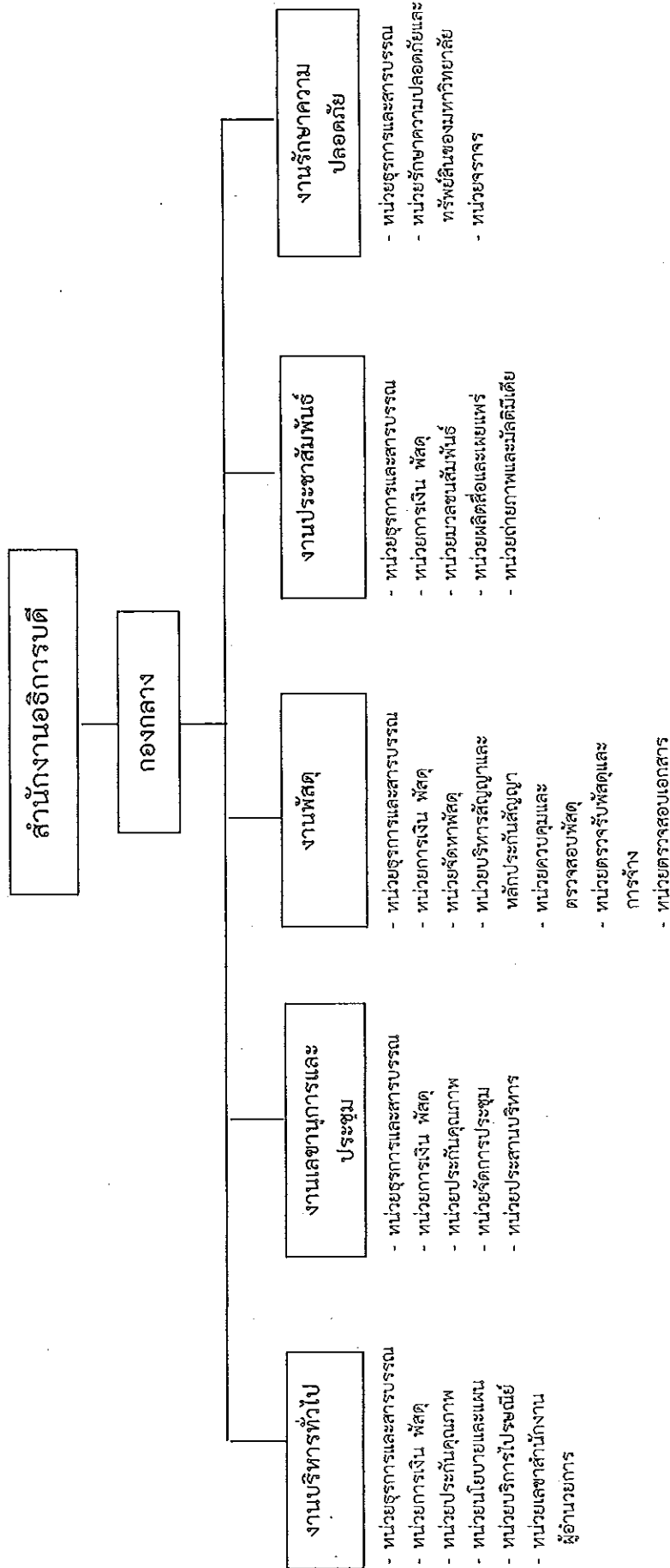

โครงสร้างการแบ่งส่วนราชการหน่วยงานภายใน กองบริหารงานบุคคล สำนักงานอธิการบดี มหาวิทยาลัยราชภัฏนครราชสีมา

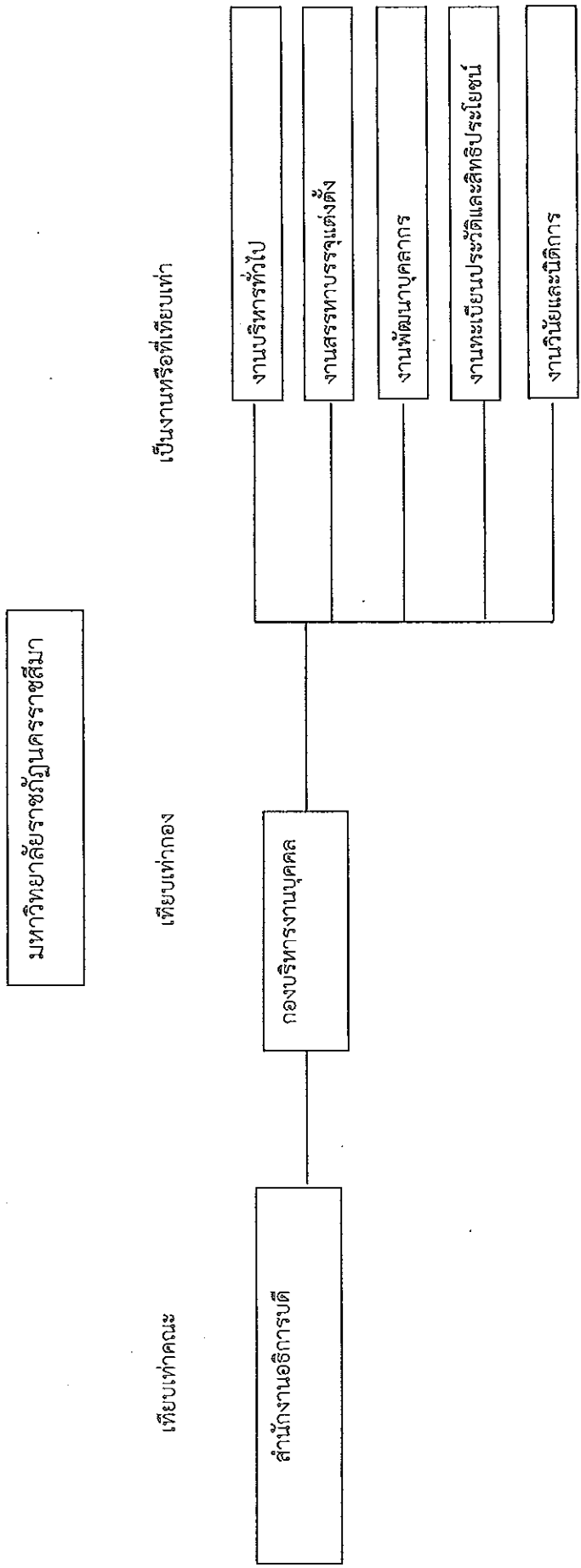

โครงสร้างการแบ่งส่วนหน่วยงาน/งาน กองบริหารงานบุคคล สำนักงานอธิการบดี มหาวิทยาลัยราชภัฏนครราชสีมา

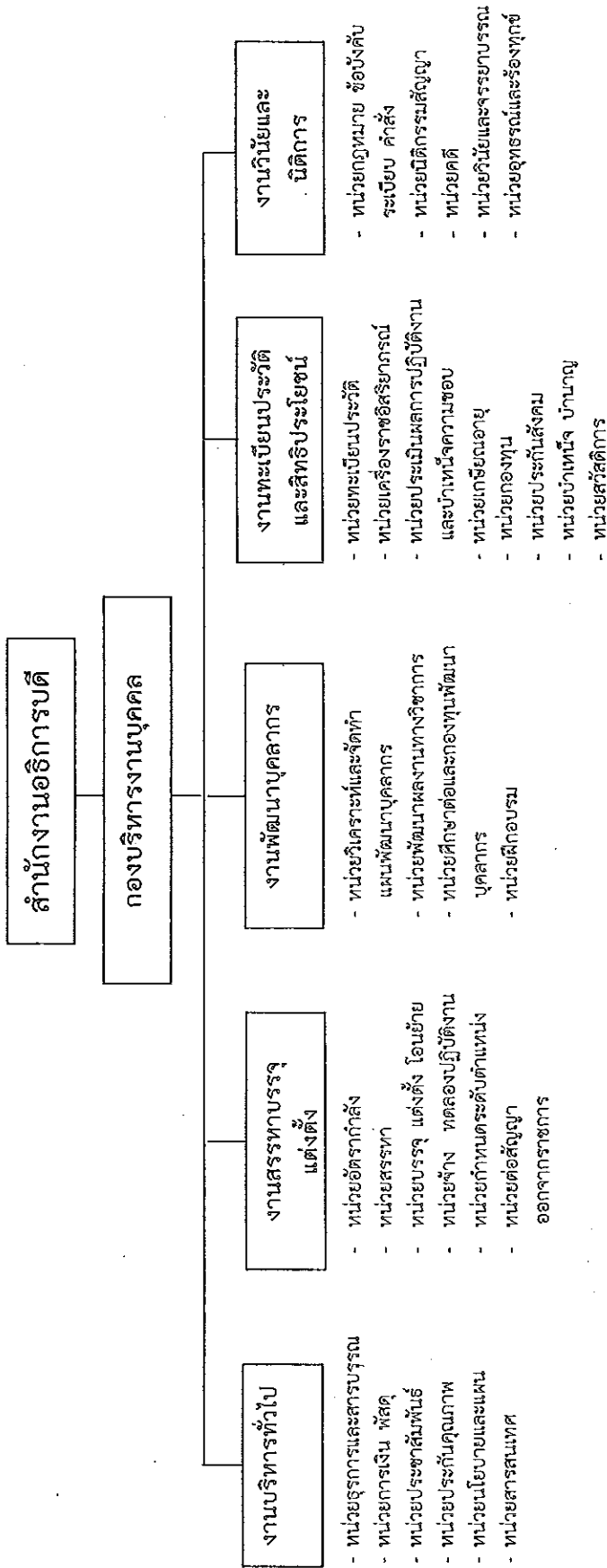

โครงสร้างการแบ่งส่วนราชการหน่วยงานภายใน กองนโยบายและแผน สำนักงานอธิการบดี มหาวิทยาลัยราชภัฏนครราชสีมา

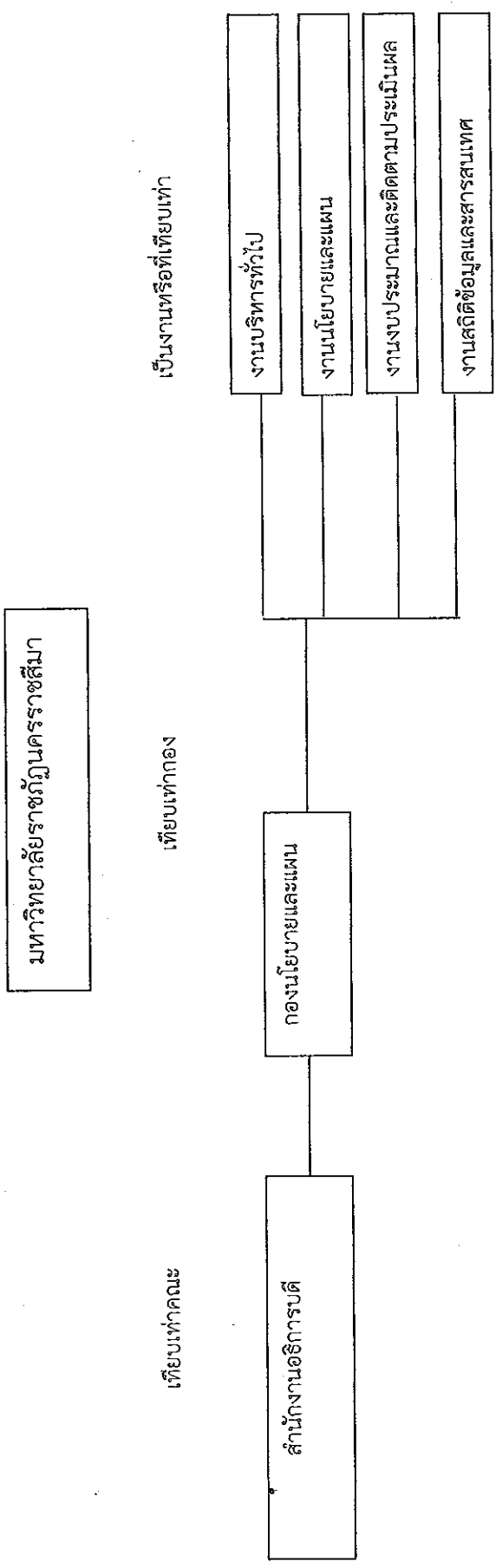

โครงสร้างการแบ่งส่วนหน่วยงาน/งาน กองนโยบายและแผน สำนักงานอธิการบดี มหาวิทยาลัยราชภัฏนครราชสีมา

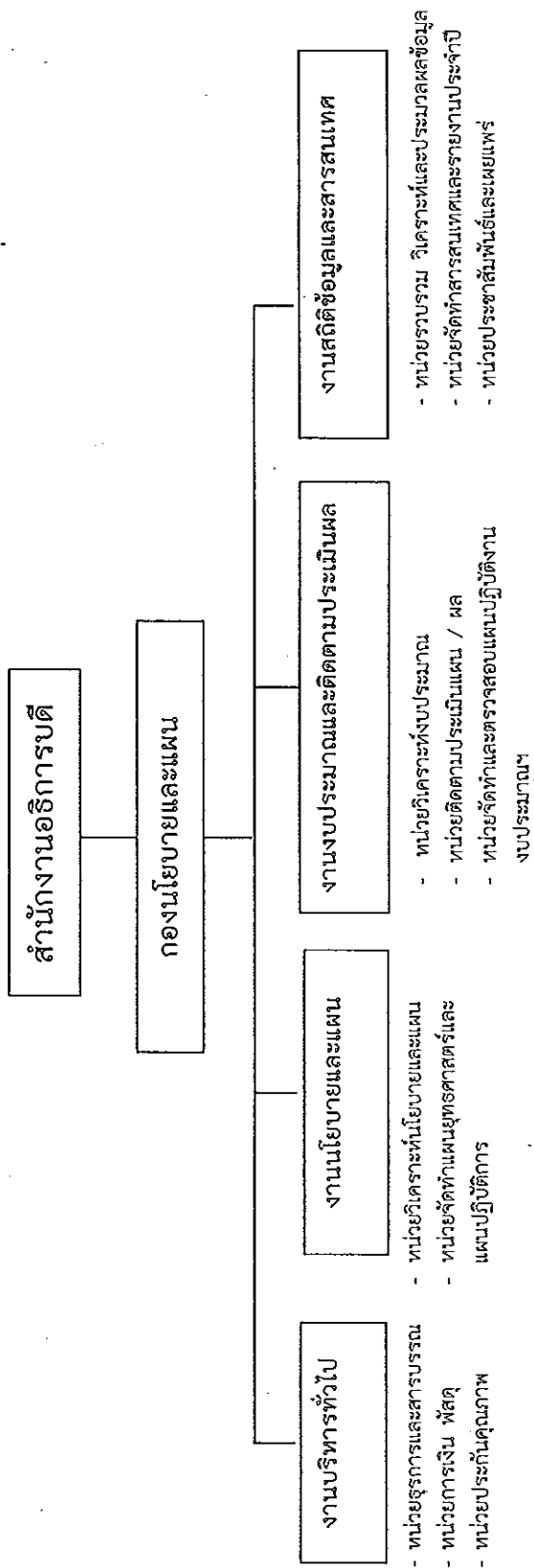

โครงสร้างการแบ่งส่วนราชการหน่วยงานภายใน กองพัฒนานักศึกษา สำนักงานอธิการบดี มหาวิทยาลัยราชภัฏนครราชสีมา

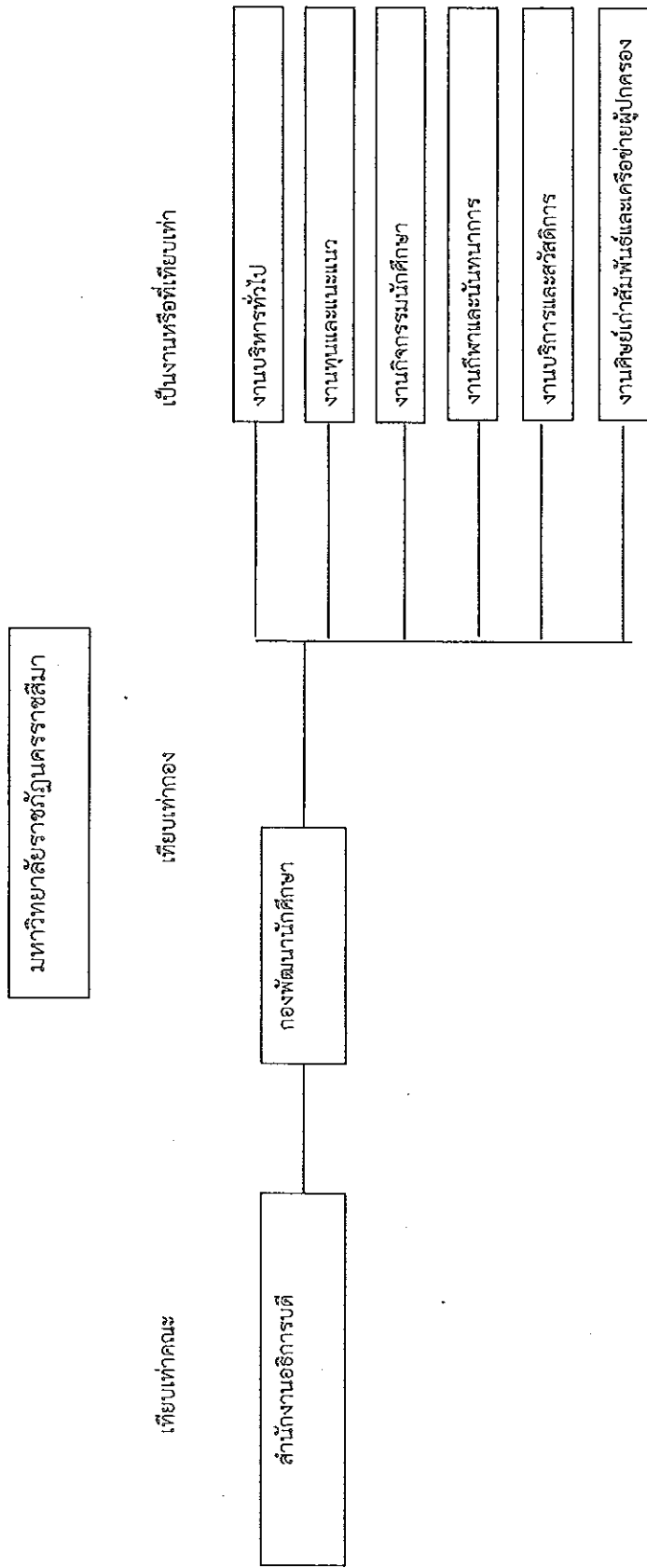

โครงสร้างการแบ่งส่วนหน่วยงาน/งาน กองพัฒนานักศึกษา สำนักงานอธิการบดี มหาวิทยาลัยราชภัฏนครราชสีมา

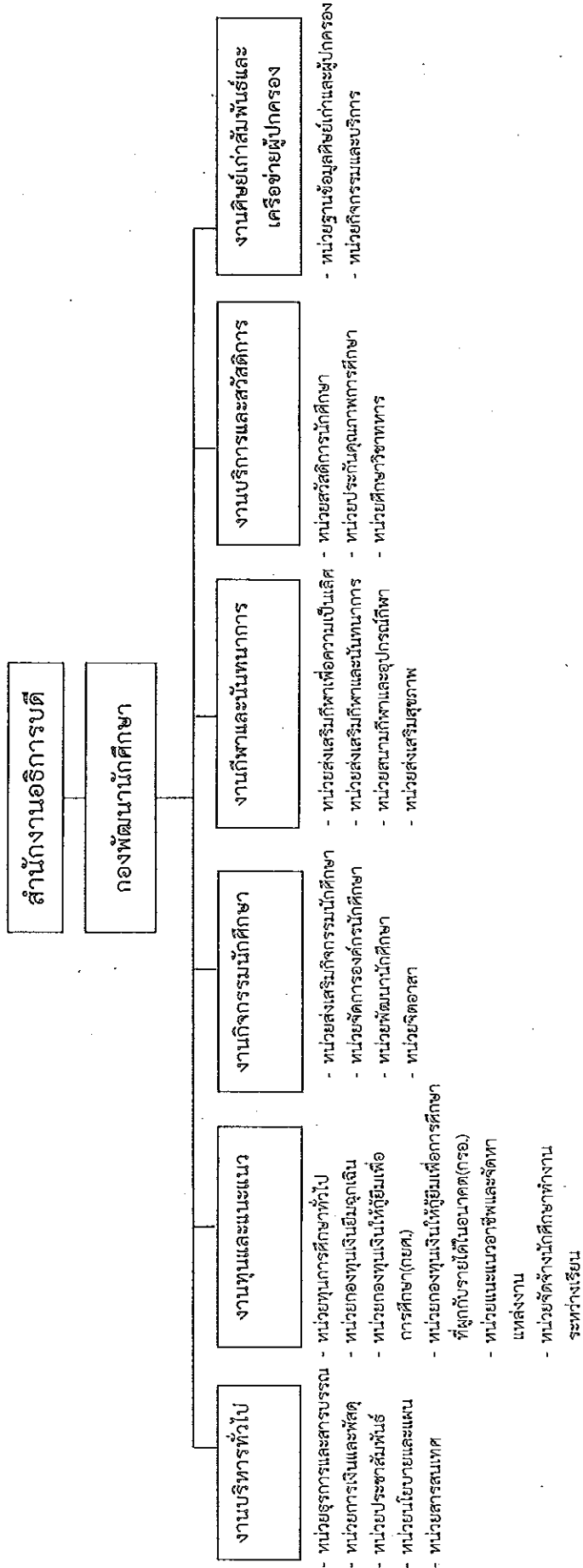

โครงสร้างการแบ่งส่วนราชการหน่วยงานภายใน กองคลัง สำนักงานอธิการบดี มหาวิทยาลัยราชภัฏนครราชสีมา

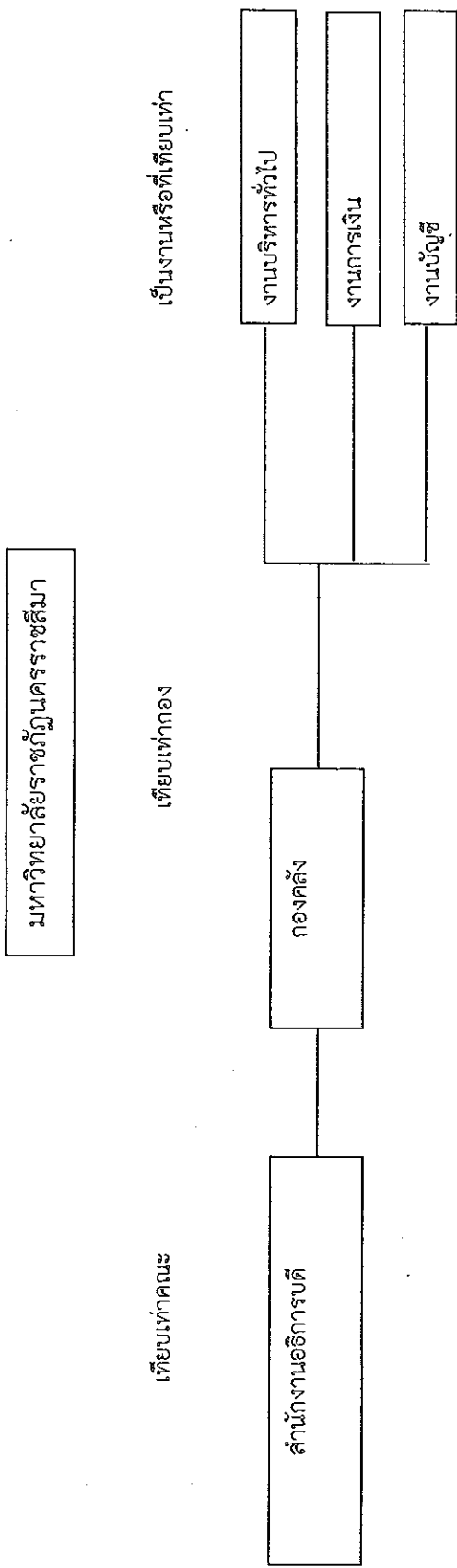

โครงสร้างการแบ่งส่วนหน่วยงาน/งาน กองคลัง สำนักงานอธิการบดี มหาวิทยาลัยราชภัฏนครราชสีมา

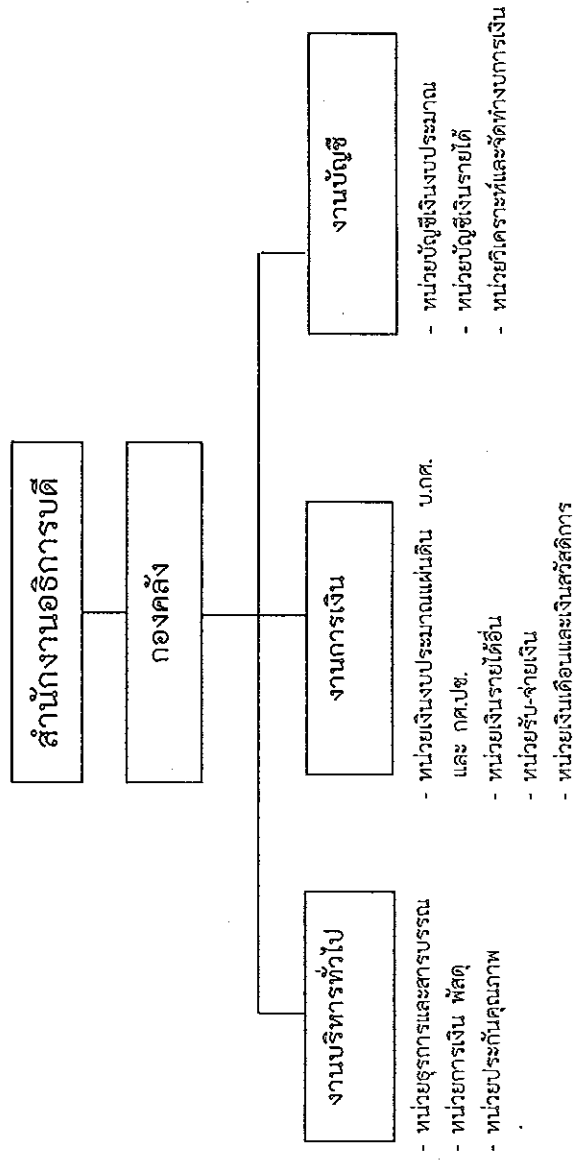

โครงสร้างการแบ่งส่วนราชการหน่วยงานภายใน กองกิจการพิเศษ สำนักงานอธิการบดี มหาวิทยาลัยราชภัฏนครราชสีมา

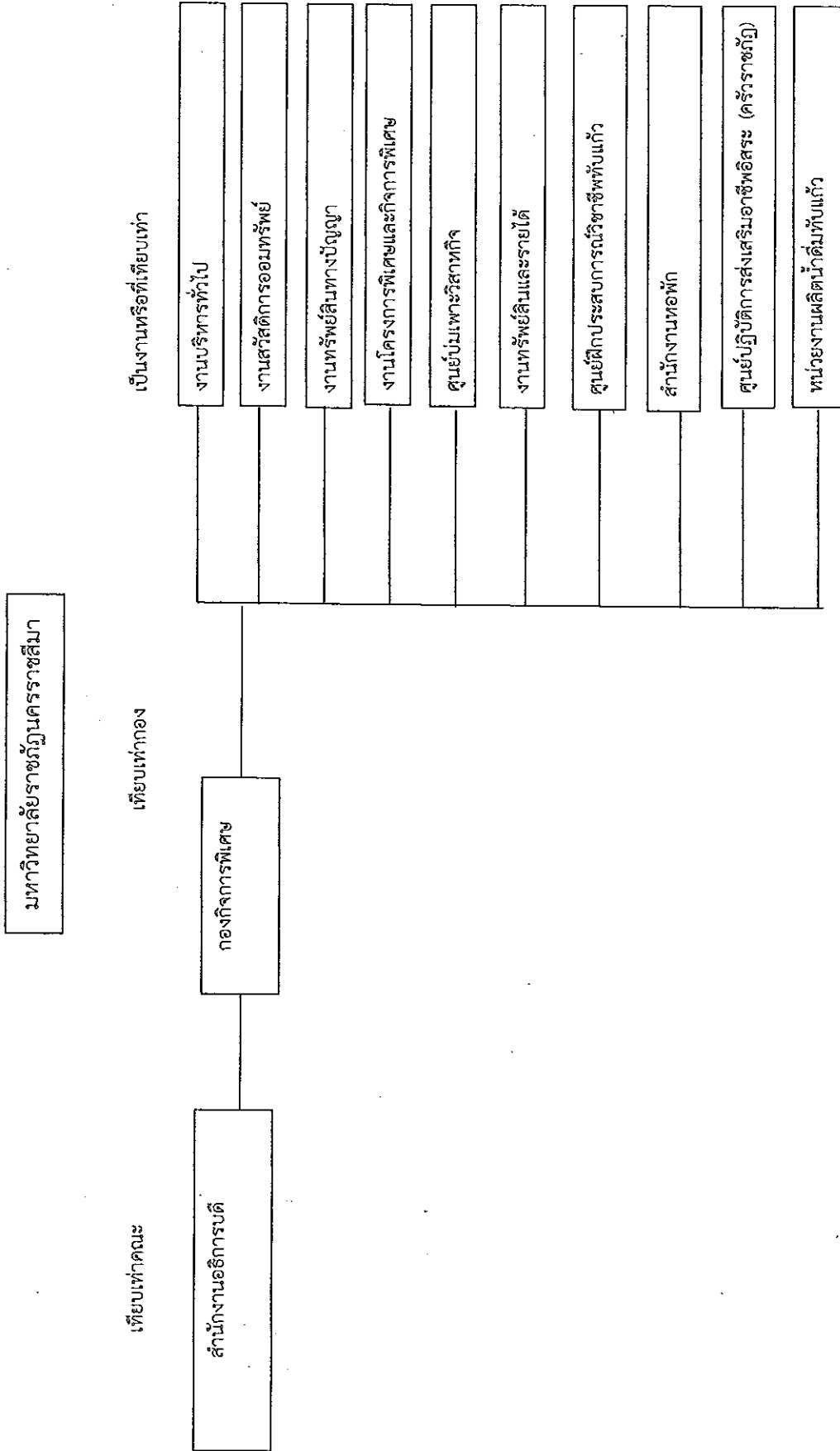

โครงสร้างการแบ่งส่วนหน่วยงาน/งาน กองกิจการพิเศษ สำนักงานอธิการบดี มหาวิทยาลัยราชภัฏนครราชสีมา

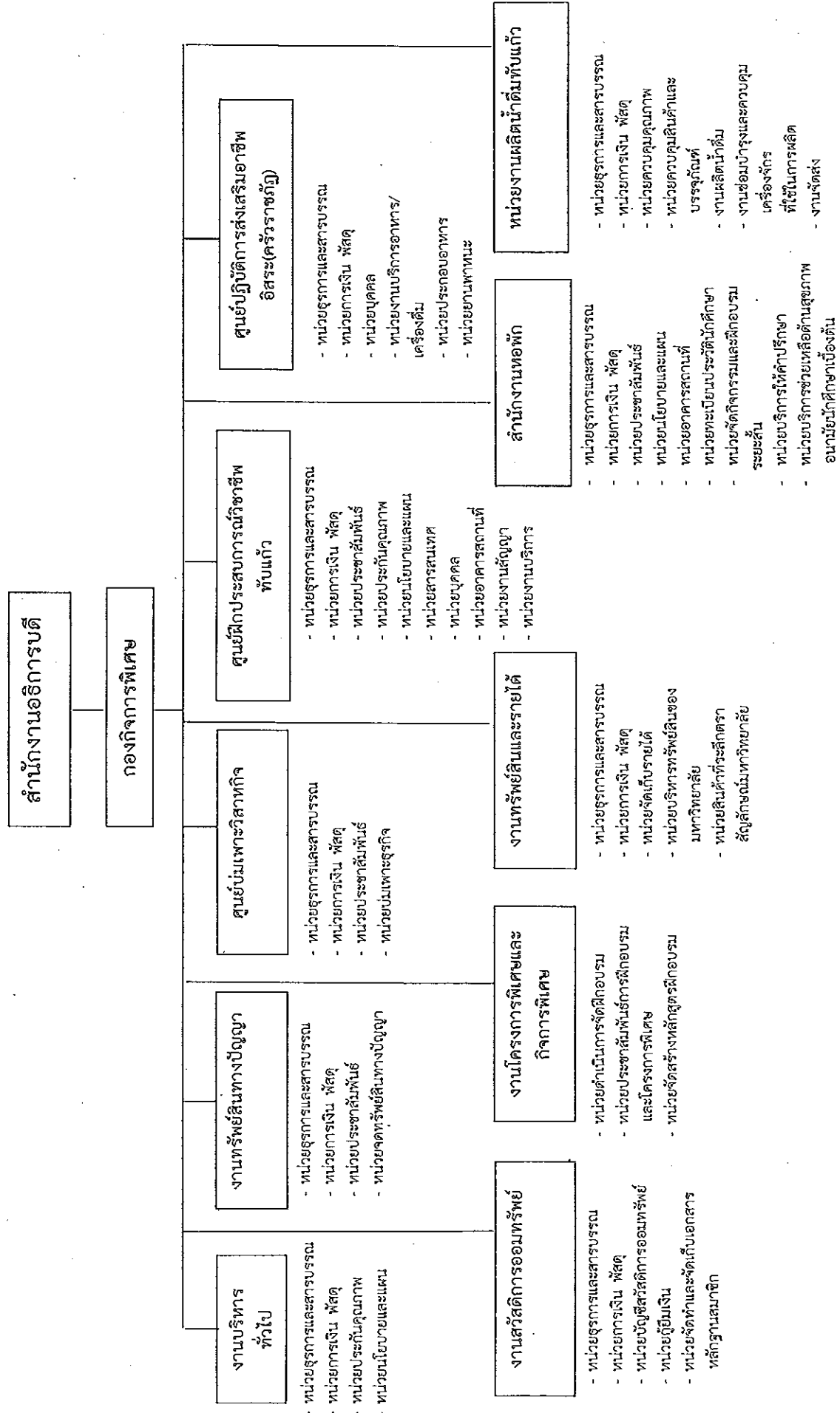

โครงสร้างการแบ่งส่วนราชการหน่วยงานภายใน กองวิเทศสัมพันธ์ สำนักงานอธิการบดี มหาวิทยาลัยราชภัฏนครราชสีมา

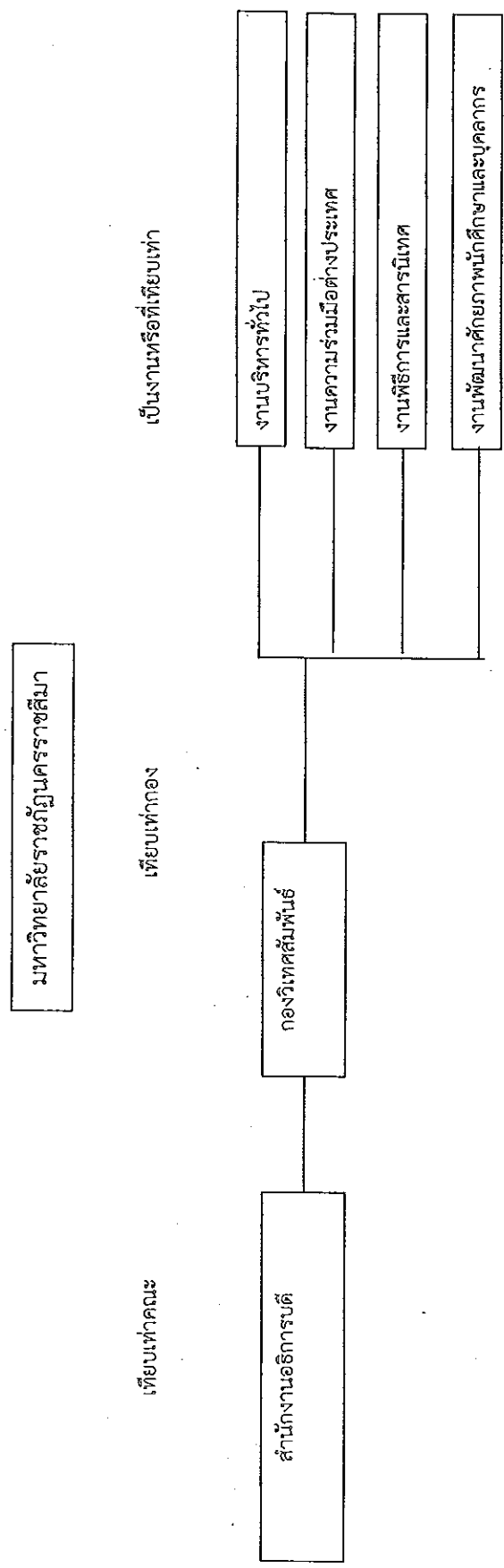

โครงสร้างการแบ่งส่วนหน่วยงาน/งาน กองวิเทศสัมพันธ์ สำนักงานอธิการบดี มหาวิทยาลัยราชภัฏนครราชสีมา

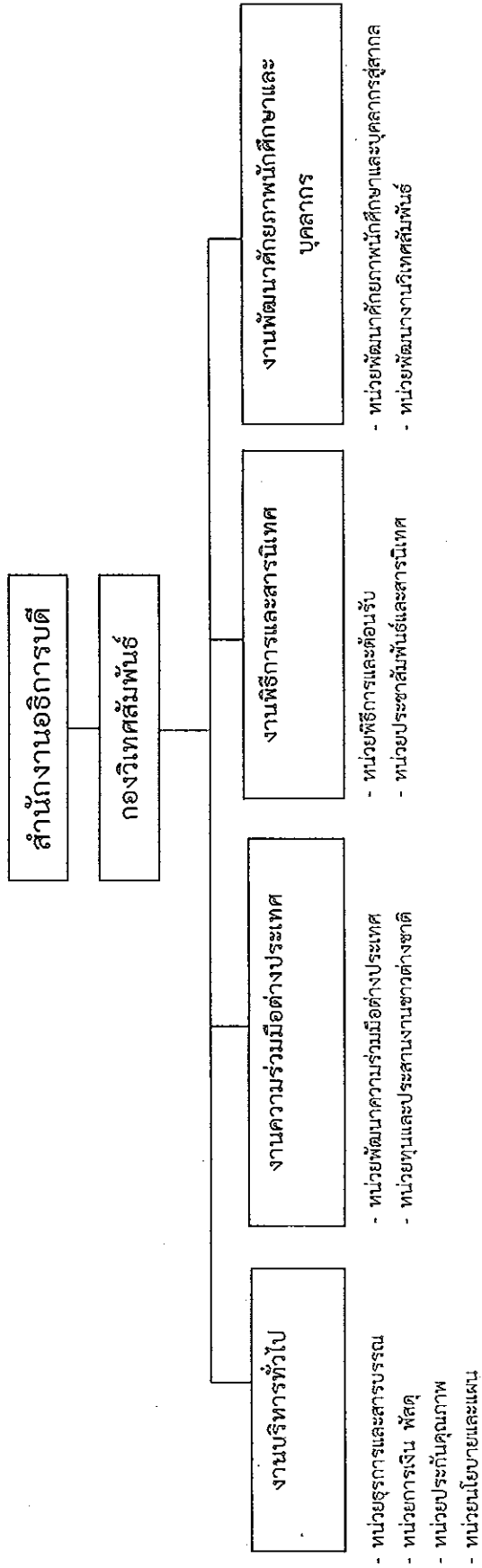

โครงสร้างการแบ่งส่วนราชการหน่วยงานภายใน กองประกันคุณภาพการศึกษา สำนักงานอธิการบดี
มหาวิทยาลัยราชภัฏนครราชสีมา

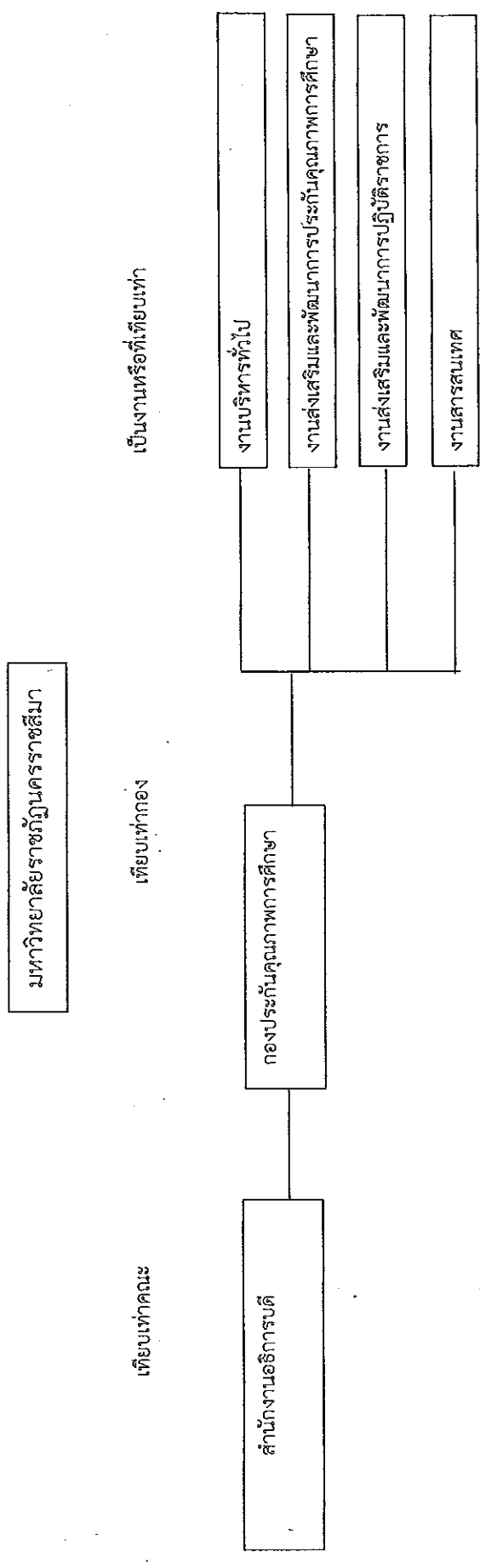

โครงสร้างการแบ่งส่วนหน่วยงาน/งาน กองประกันคุณภาพการศึกษา สำนักงานอธิการบดี มหาวิทยาลัยราชภัฏนครราชสีมา

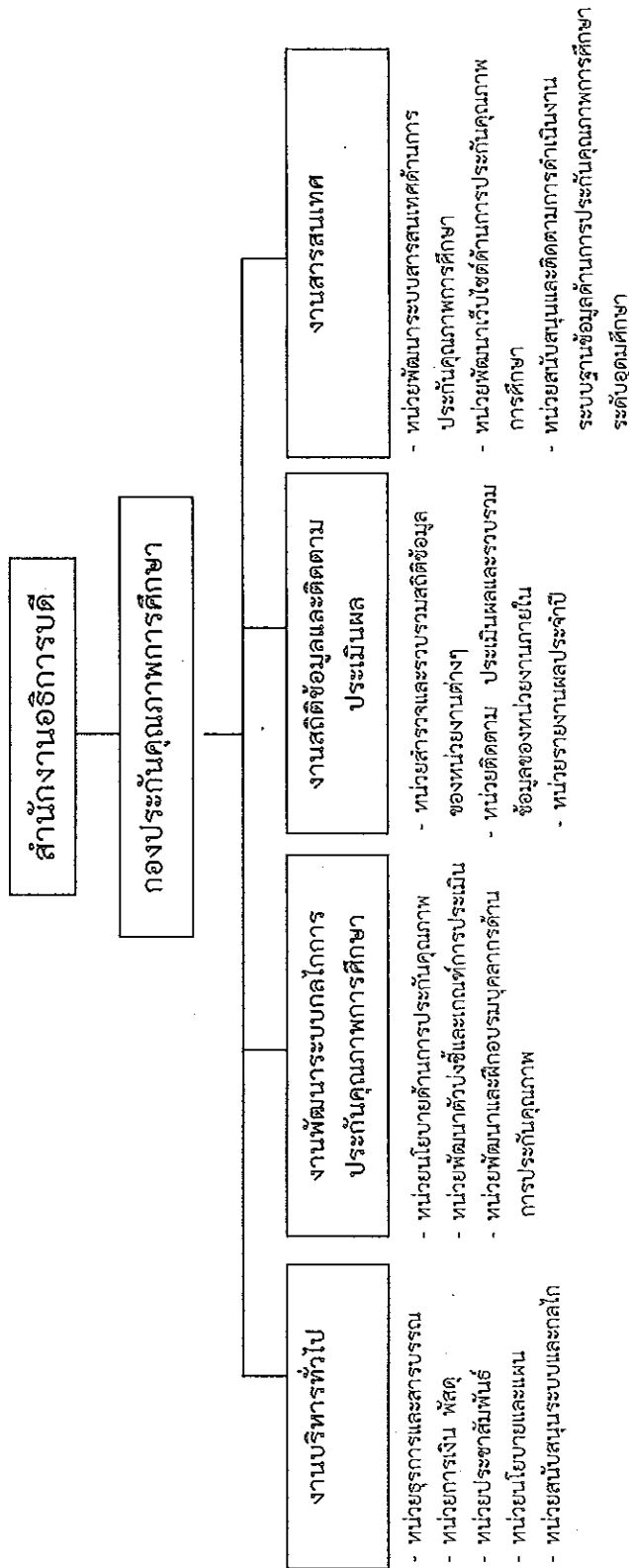

โครงสร้างการแบ่งส่วนราชการหน่วยงานภายใน สำนักงานมหาวิทยาลัย สำนักงานอธิการบดี มหาวิทยาลัยราชภัฏนครราชสีมา

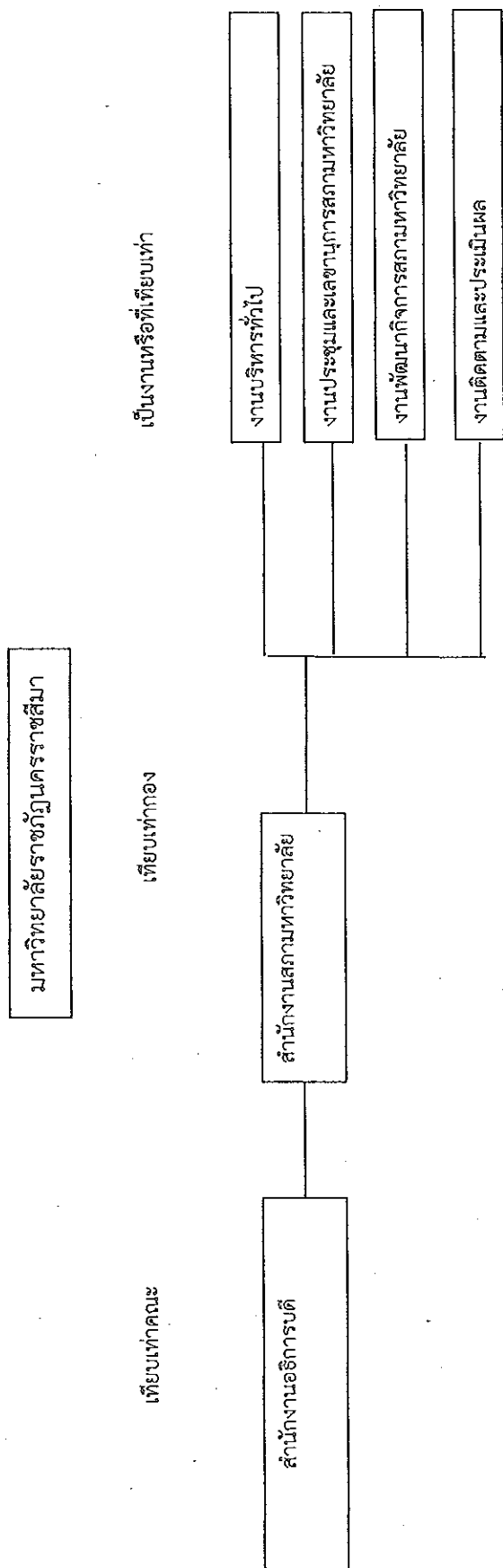

โครงสร้างการแบ่งส่วนหน่วยงาน/งาน สำนักงานสภามหาวิทยาลัย สำนักงานอธิการบดี มหาวิทยาลัยราชภัฏนครราชสีมา

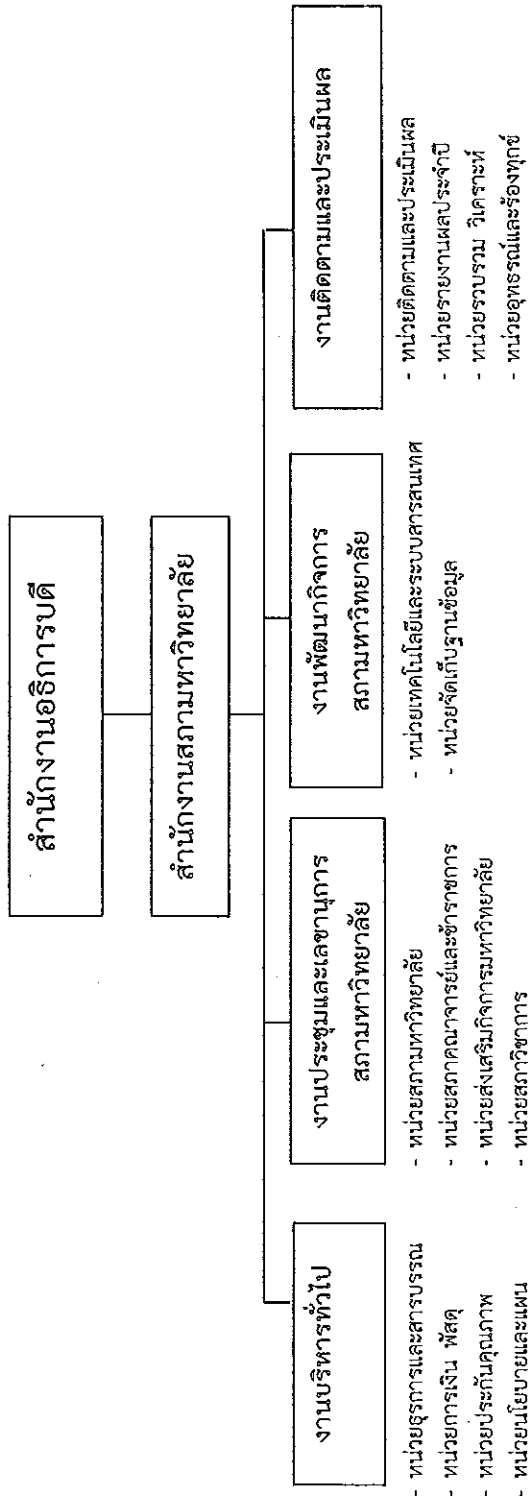

โครงสร้างการแบ่งส่วนราชการหน่วยงานภายใน โครงการจัดตั้งกองอาคารสถานที่และบริการ
สำนักงานอธิการบดี มหาวิทยาลัยราชภัฏนครราชสีมา

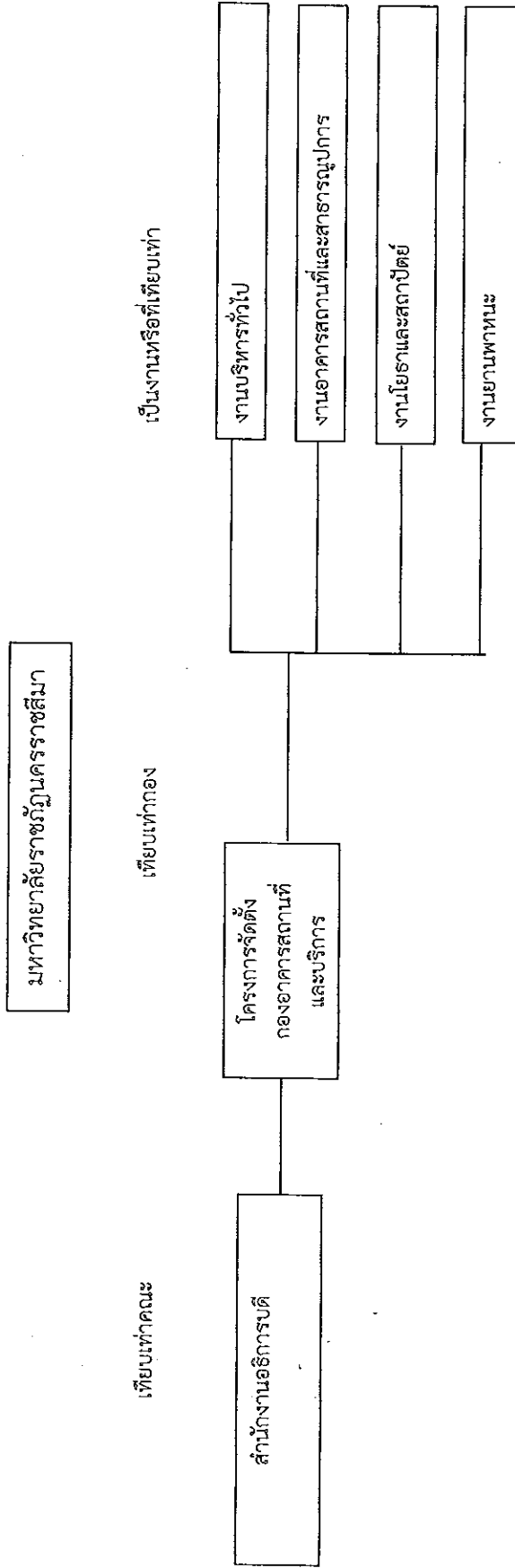

โครงสร้างการแบ่งส่วนหน่วยงาน/งาน โครงการจัดตั้งกองอาคารสถานที่และบริการ สำนักงานอธิการบดี
มหาวิทยาลัยราชภัฏนครราชสีมา

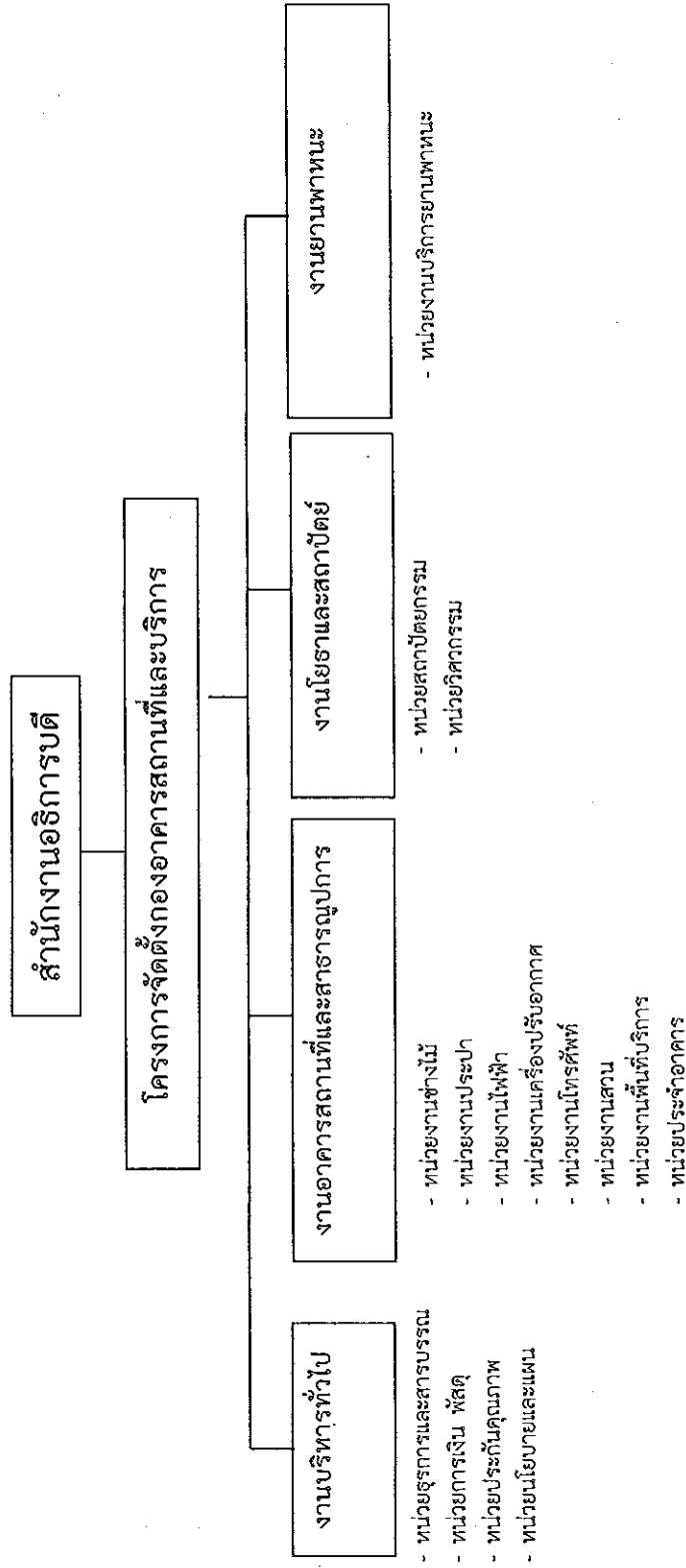

โครงสร้างการแบ่งส่วนราชการหน่วยงานภายใน สถาบันวิจัยและพัฒนา มหาวิทยาลัยราชภัฏนครราชสีมา

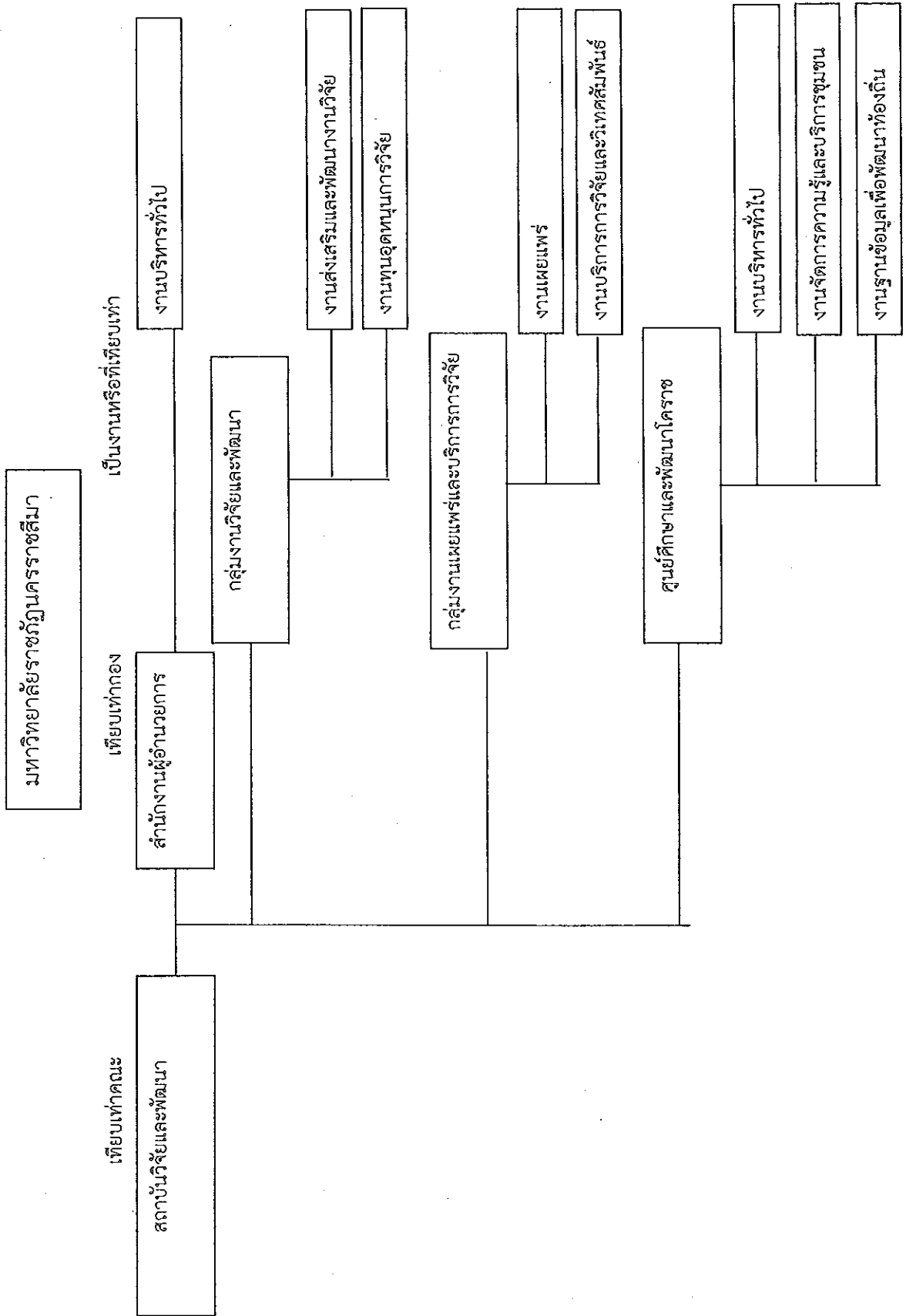

โครงสร้างการแบ่งส่วนหน่วยงาน/งาน สถาบันวิจัยและพัฒนา มหาวิทยาลัยราชภัฏนครราชสีมา

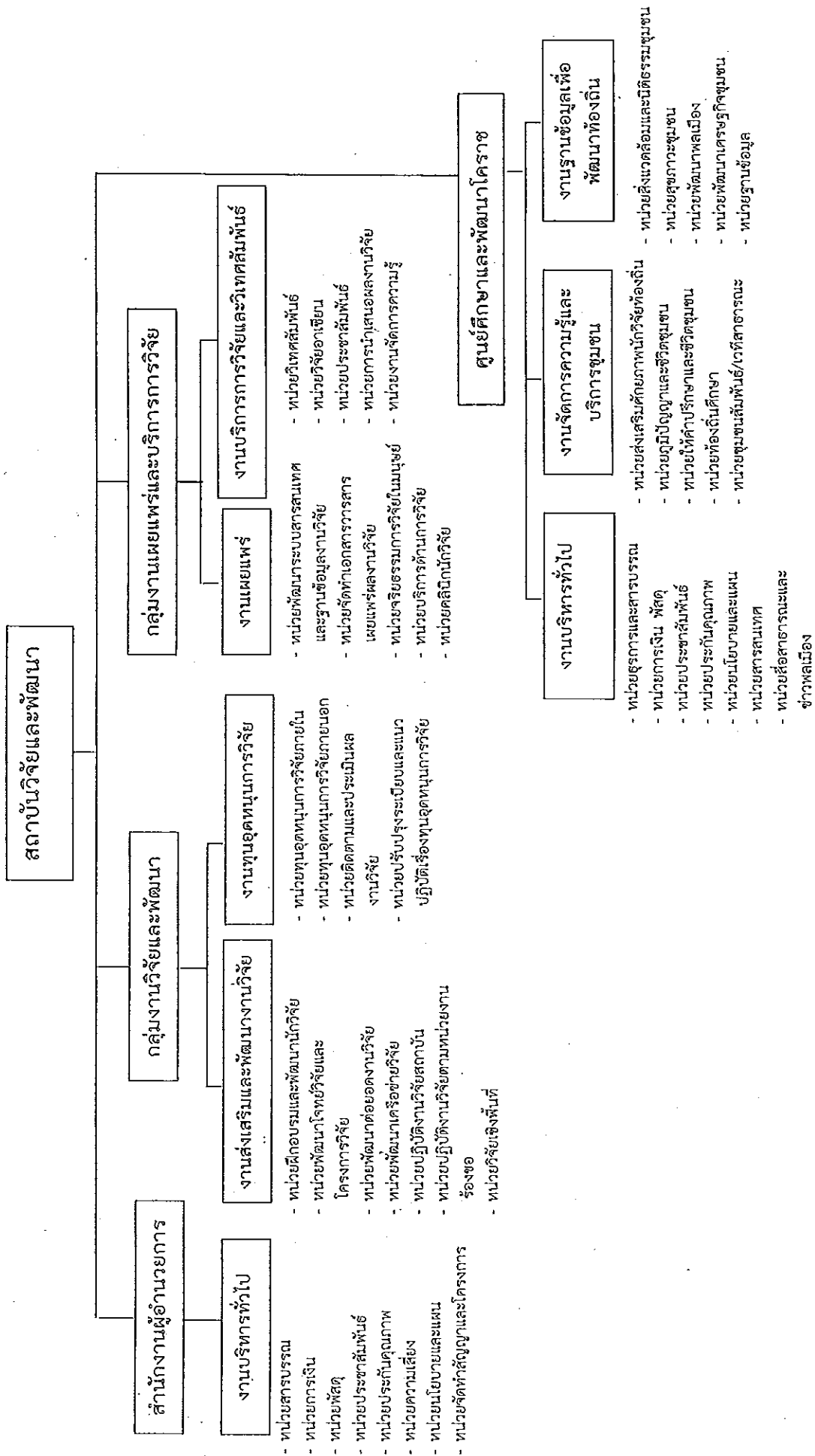

โครงสร้างการแบ่งส่วนราชการหน่วยงานภายใน สำนักวิทยบริการและเทคโนโลยีสารสนเทศ มหาวิทยาลัยราชภัฏนครราชสีมา

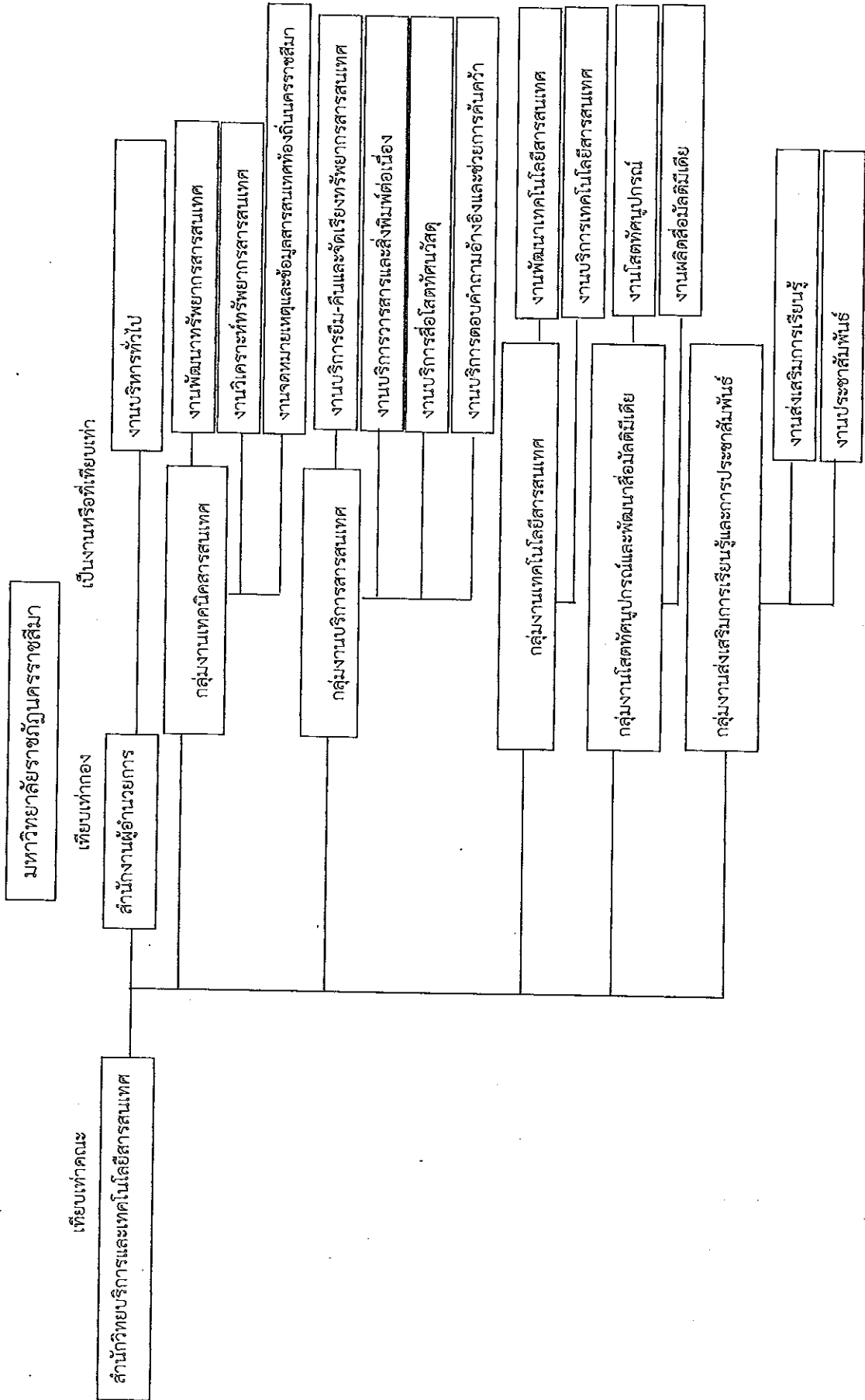

โครงสร้างการแบ่งส่วนหน่วยงาน/งาน สำนักวิทยบริการและเทคโนโลยีสารสนเทศ มหาวิทยาลัยราชภัฏนครราชสีมา

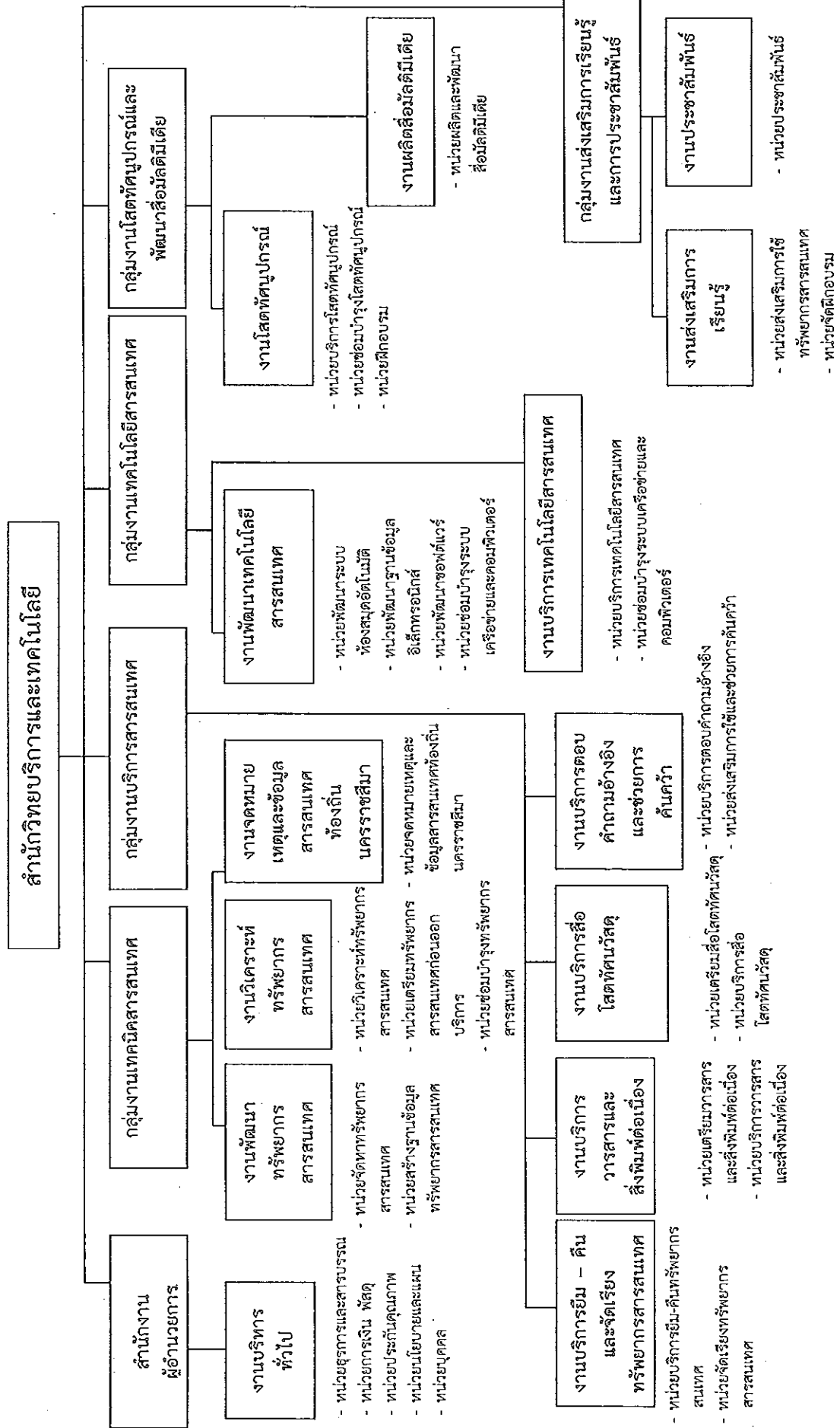

โครงสร้างการแบ่งส่วนราชการหน่วยงานภายใน สำนักศิลปะและวัฒนธรรม มหาวิทยาลัยราชภัฏนครราชสีมา

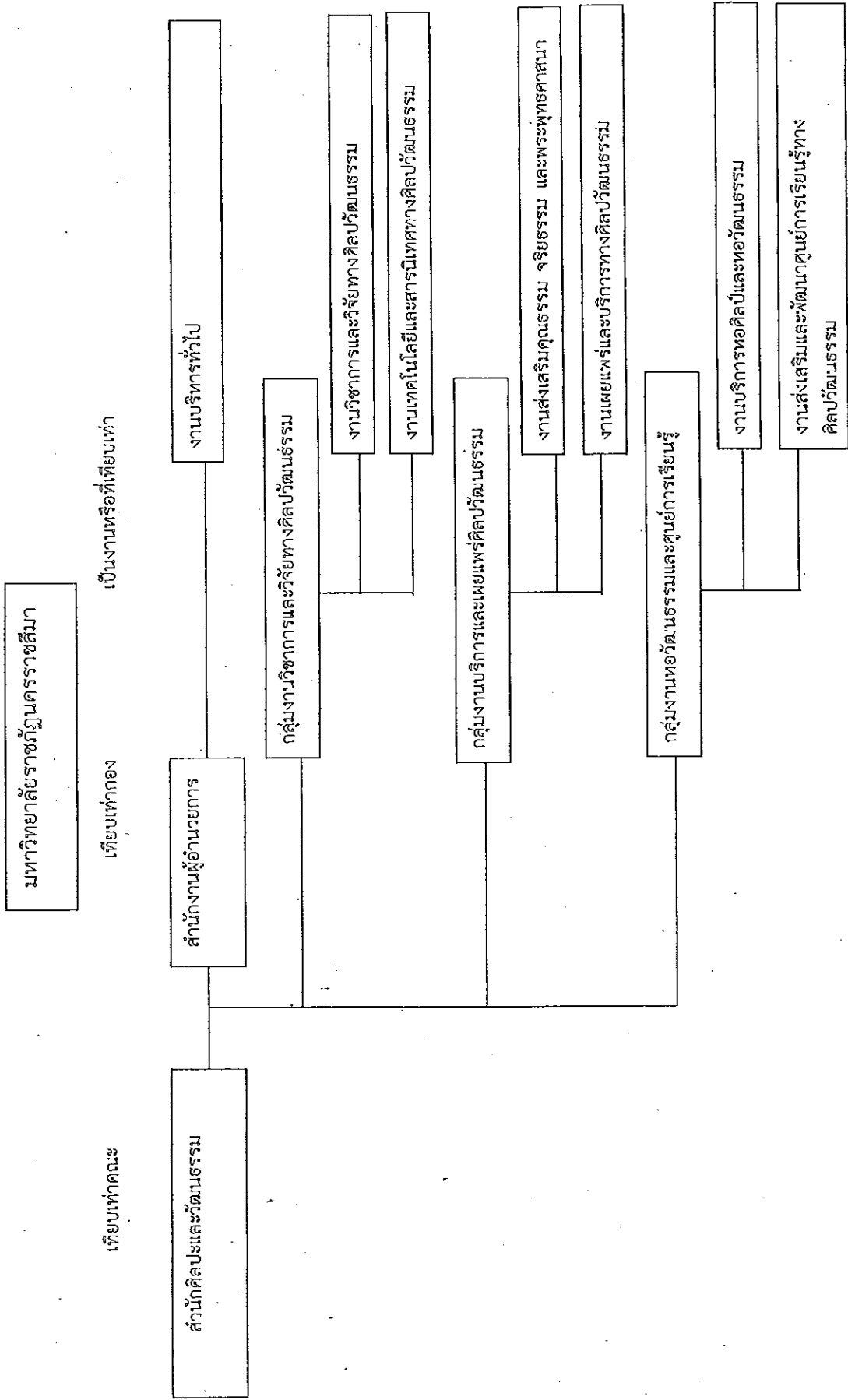

โครงสร้างการแบ่งส่วนหน่วยงาน/งาน สำนักศิลปะและวัฒนธรรม มหาวิทยาลัยราชภัฏนครราชสีมา

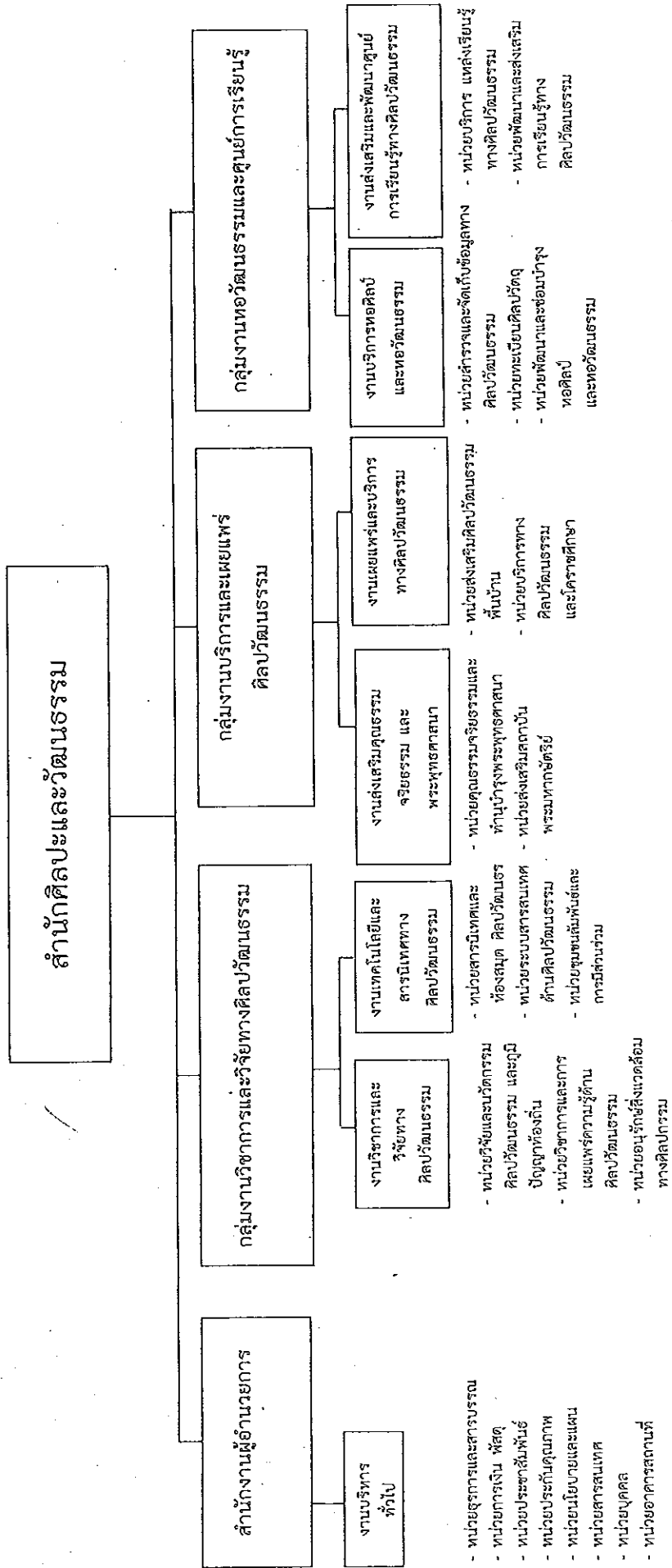

โครงสร้างการแบ่งส่วนราชการหน่วยงานภายใน สำนักส่งเสริมวิชาการและงานทะเบียน มหาวิทยาลัยราชภัฏนครราชสีมา

มหาวิทยาลัยราชภัฏนครราชสีมา

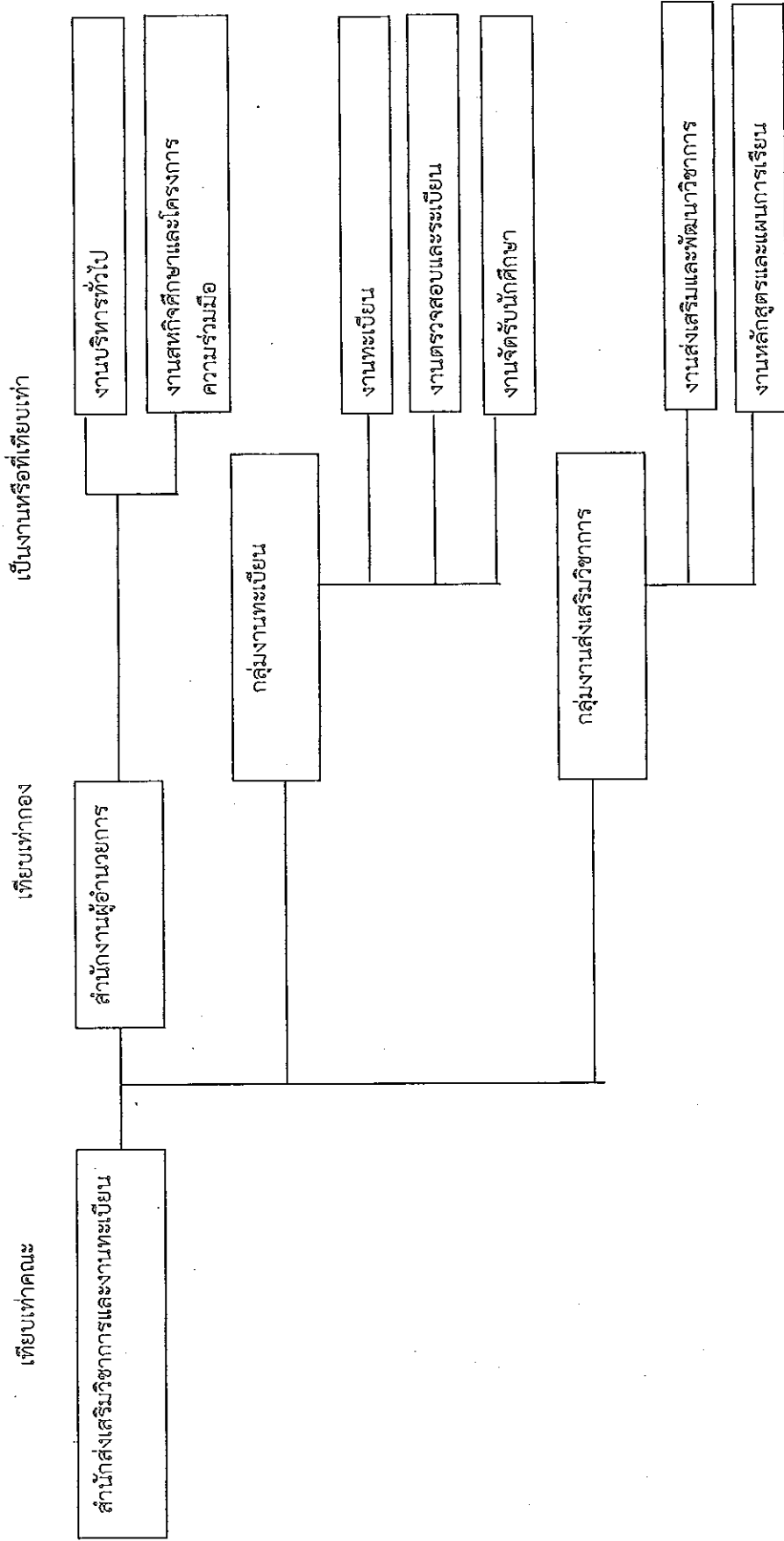

โครงสร้างการแบ่งส่วนหน่วยงาน/งาน สำนักส่งเสริมวิชาการและงานทะเบียน มหาวิทยาลัยราชภัฏนครราชสีมา

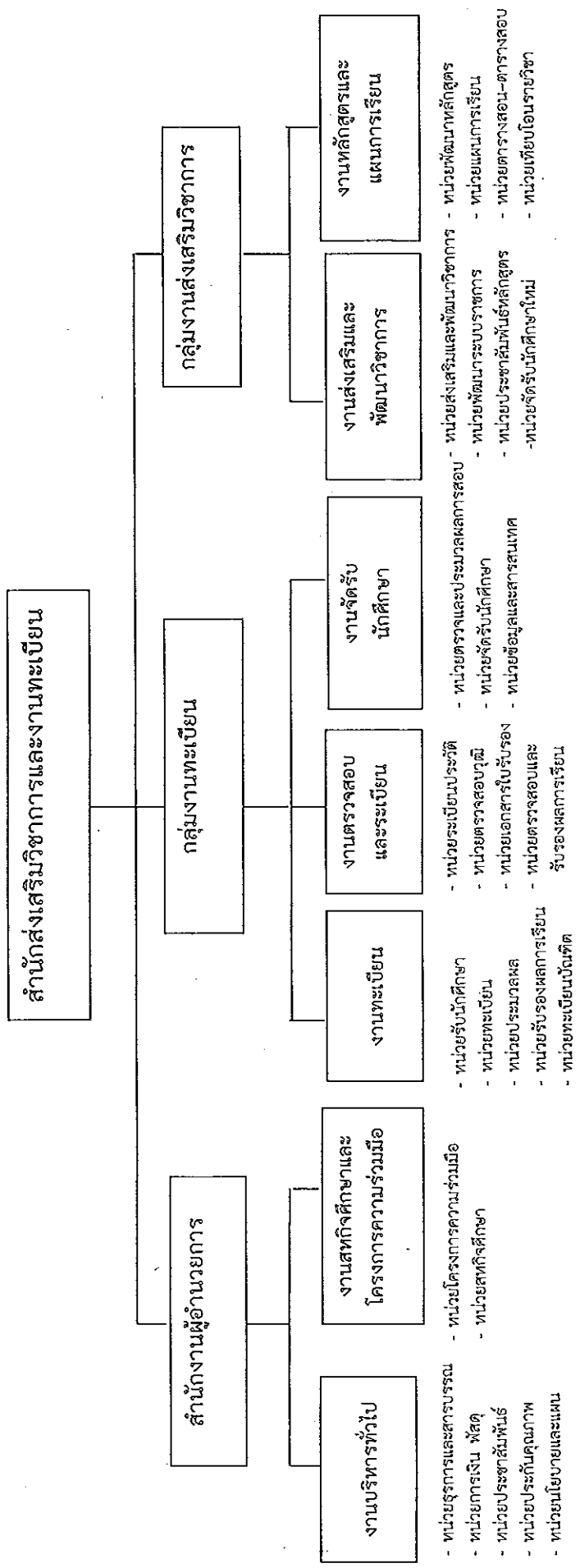

โครงสร้างการแบ่งส่วนราชการหน่วยงานภายใน สำนักคอมพิวเตอร์ มหาวิทยาลัยราชภัฏนครราชสีมา

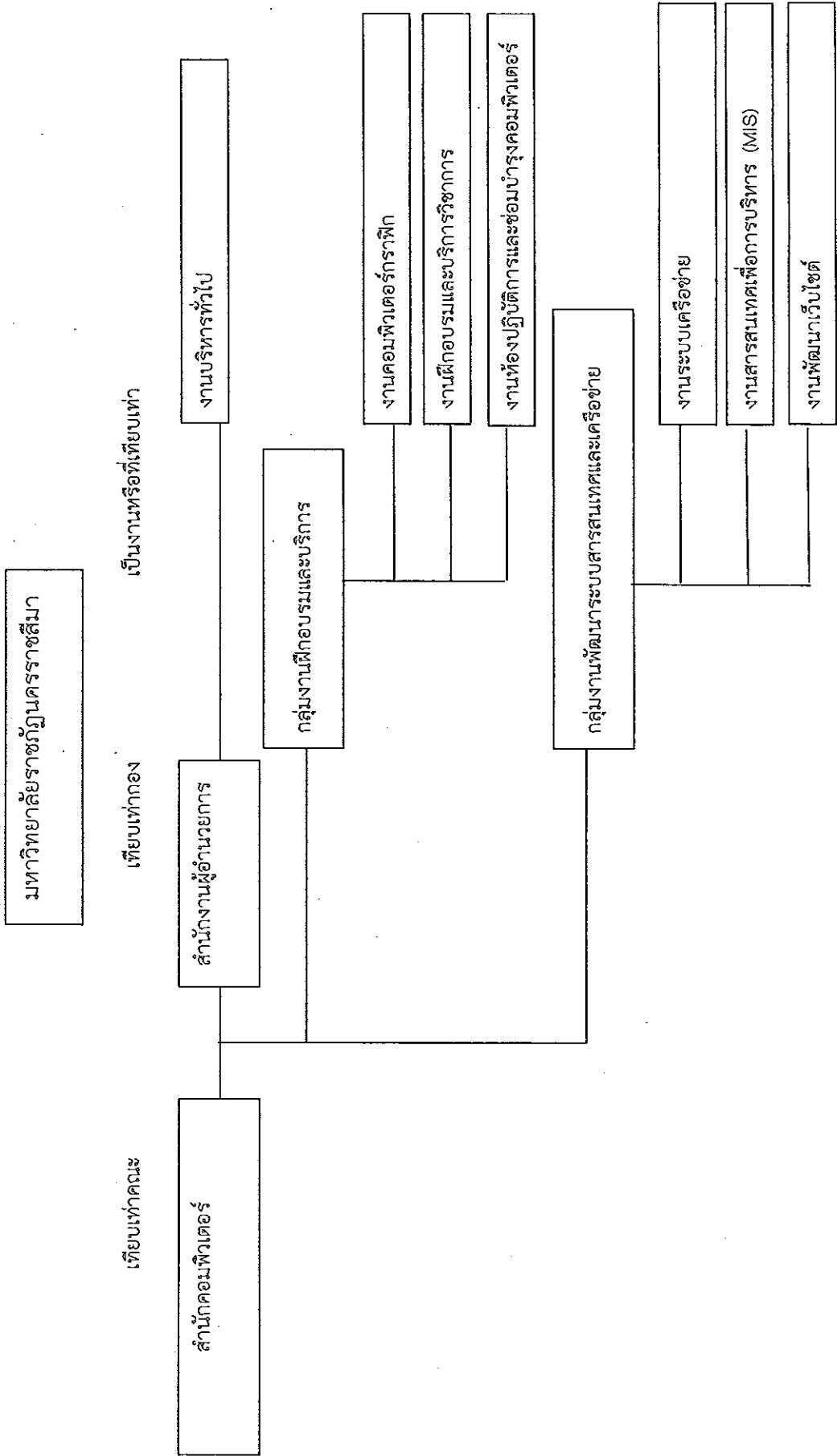

โครงสร้างการแบ่งส่วนหน่วยงาน/งาน สำนักคอมพิวเตอร์ มหาวิทยาลัยราชภัฏนครราชสีมา

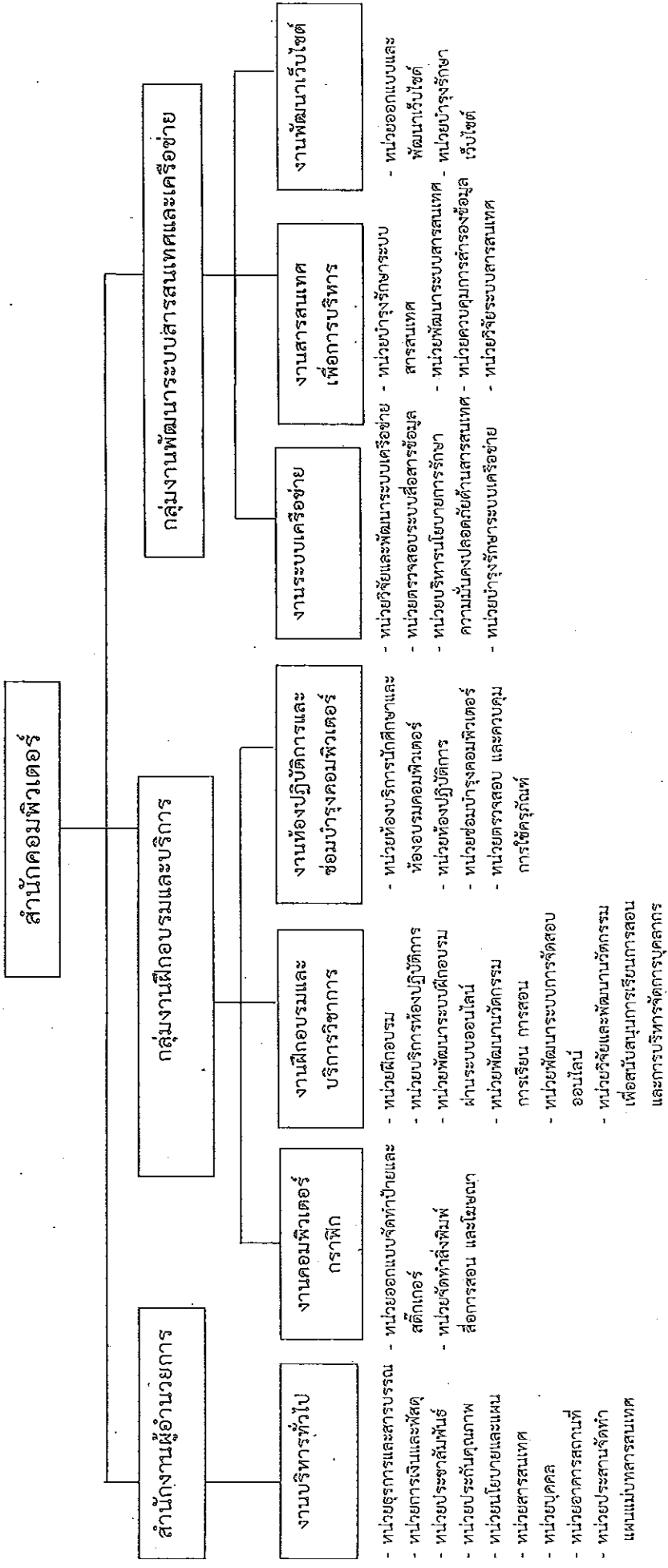

โครงสร้างการแบ่งส่วนราชการหน่วยงานภายใน สถาบันวิจัยไม้กลายเป็นหินและทรัพยากรธรณีภาคตะวันออกเฉียงเหนือ มหาวิทยาลัยราชภัฏนครราชสีมา

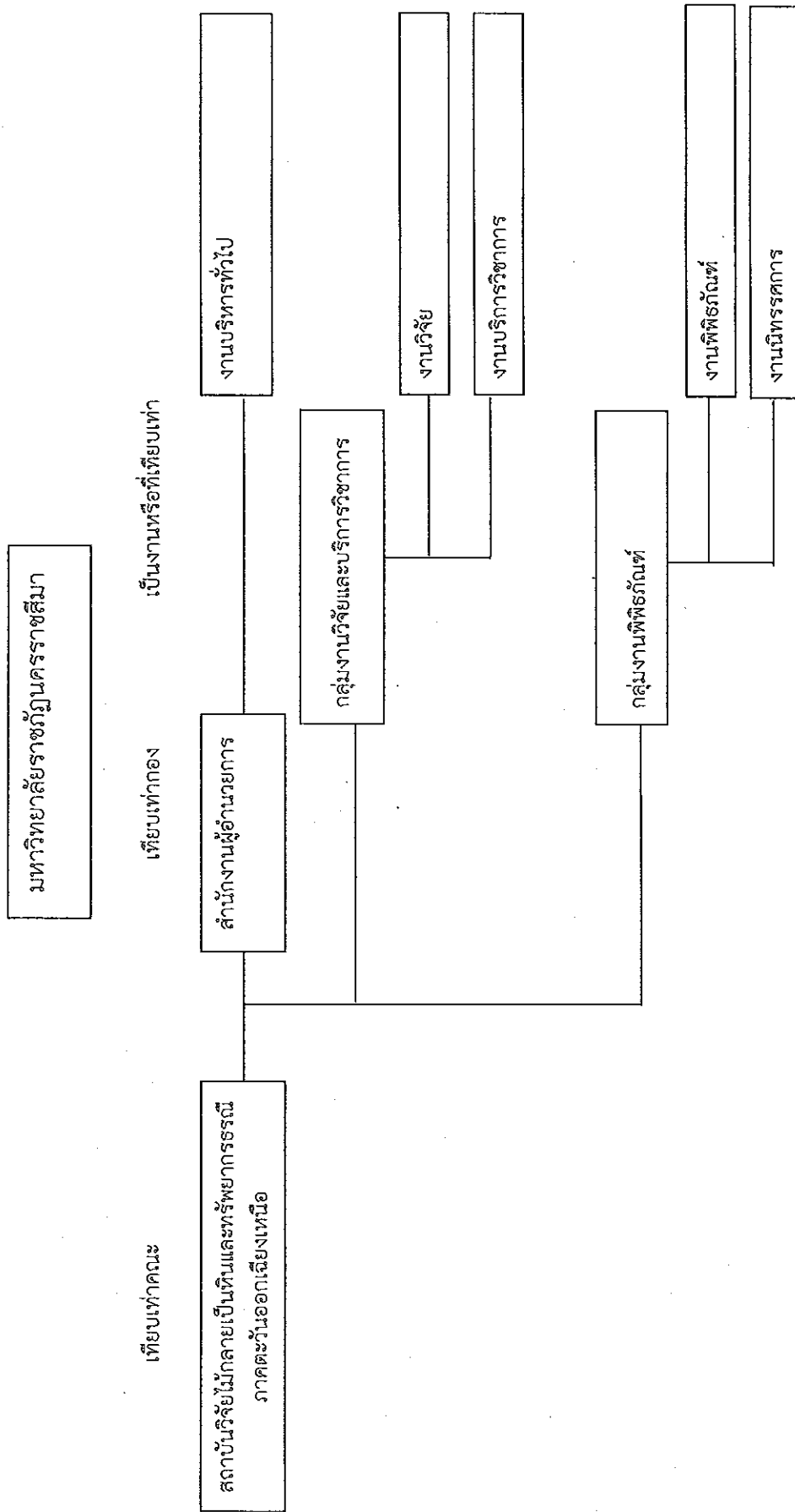

โครงสร้างการแบ่งส่วนหน่วยงาน/งาน สถาบันวิจัยไม้กลายเป็นหินและทรัพยากรธรณีภาคตะวันออกเฉียงเหนือ
มหาวิทยาลัยราชภัฏนครราชสีมา

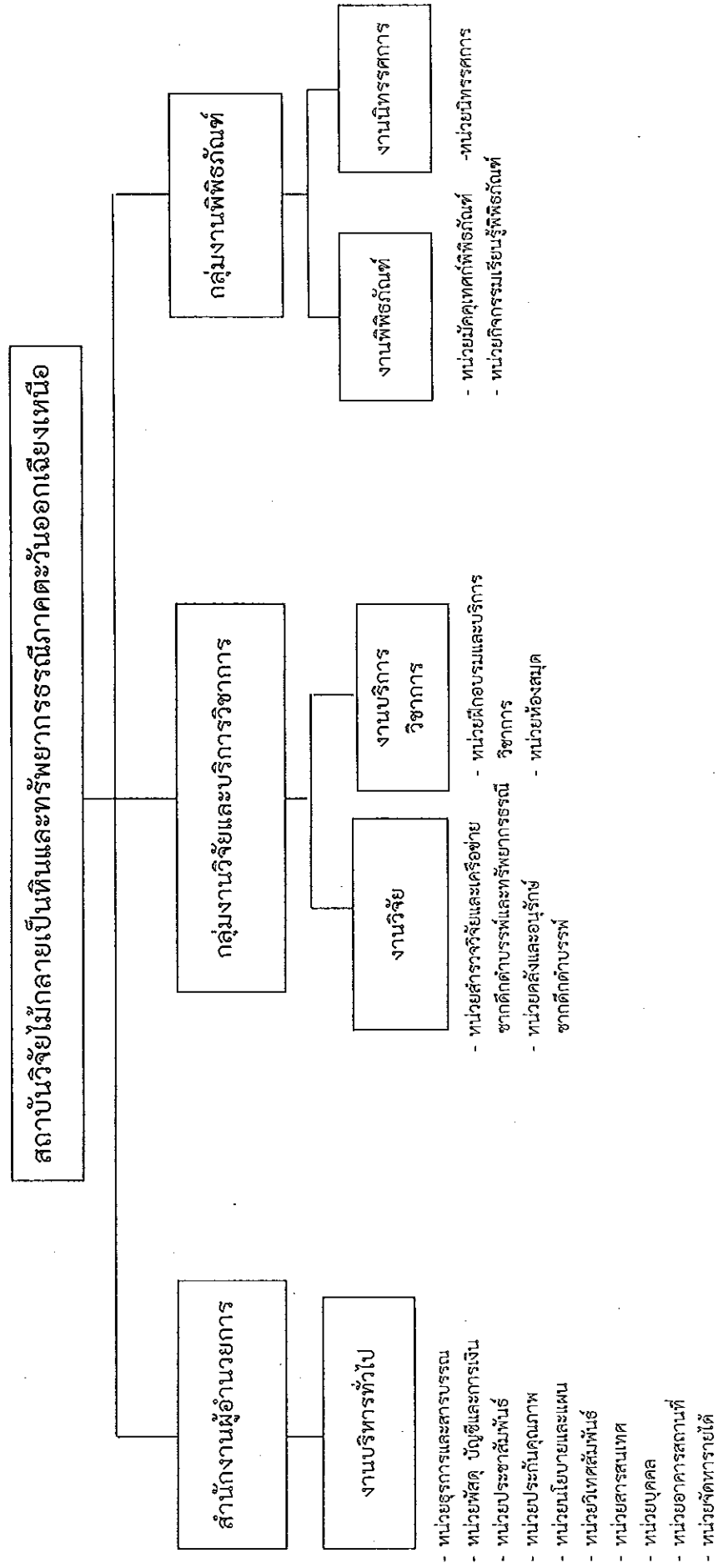

โครงสร้างการแบ่งส่วนราชการหน่วยงานภายใน สถาบันภาษา มหาวิทยาลัยราชภัฏนครราชสีมา

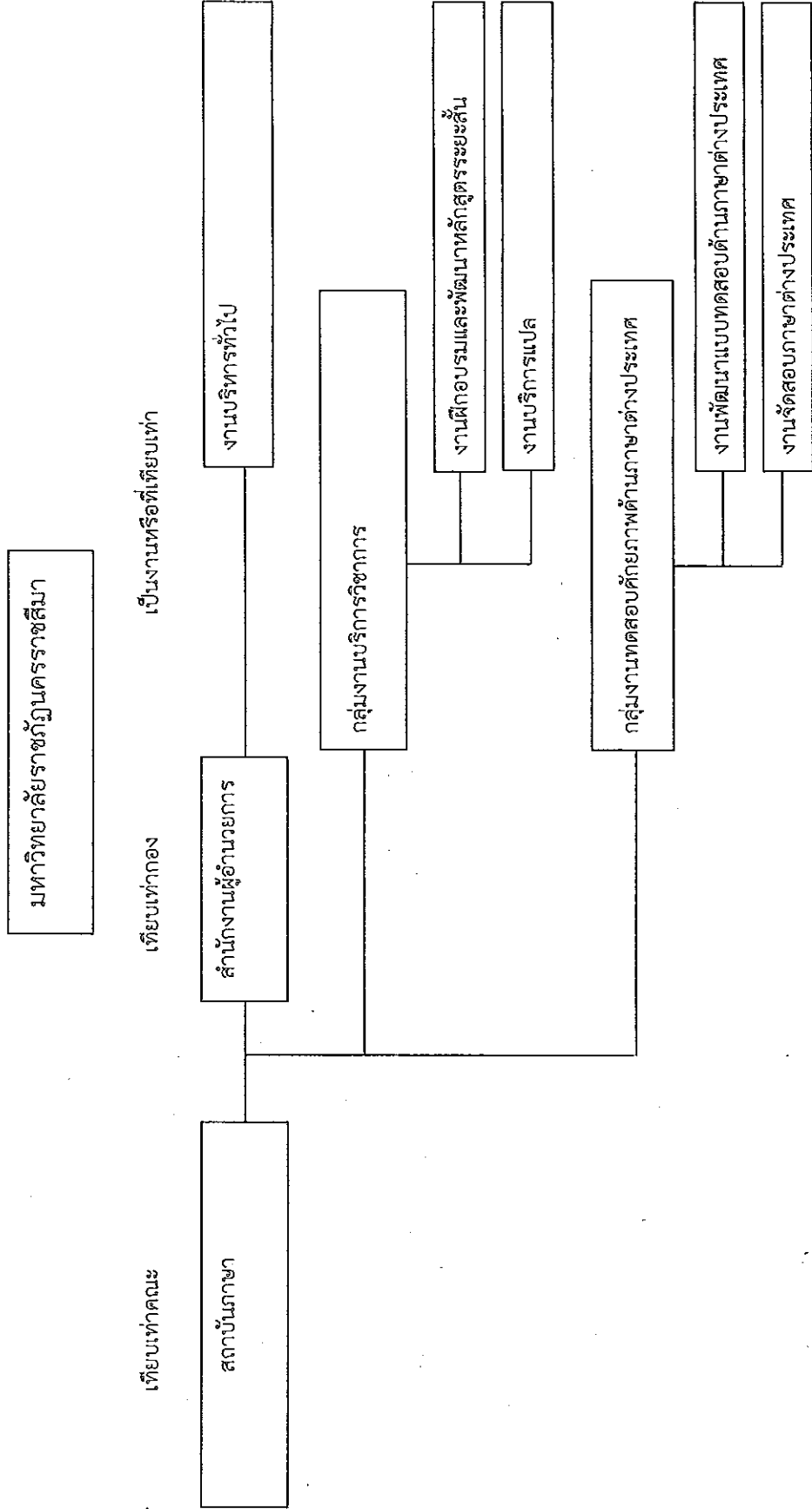

โครงสร้างการแบ่งส่วนหน่วยงาน/งาน สถาบันภาษา มหาวิทยาลัยราชภัฏนครราชสีมา

