

การขับเคลื่อนการดำเนินงานของคณะสาธารณสุขศาสตร์

มหาวิทยาลัยราชภัฏนครราชสีมา

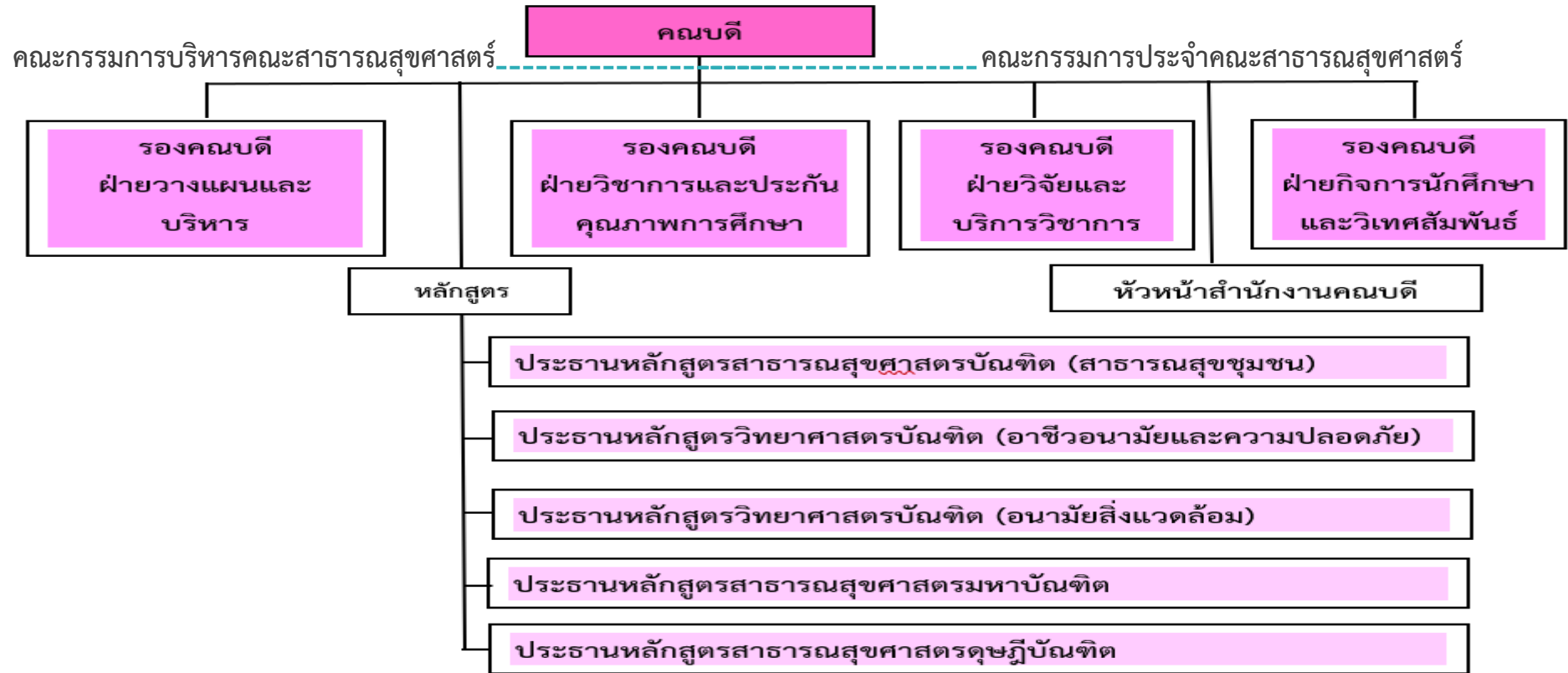

M1 : Management การขับเคลื่อนกระบวนการบริหาร



M2 : Man การบริหารกำลังคน

| สายวิชาการ | ปริญญาตรี | ปริญญาโท | ปริญญาเอก |
|--------------------|-----------|------------------------|-----------|
| อาจารย์ | - | 7 (ลาศึกษาต่อ 2 คน) | 5 |
| ผู้ช่วยศาสตราจารย์ | - | - | 5 |
| รองศาสตราจารย์ | - | - | 3 |
| ศาสตราจารย์ | - | - | - |
| รวม | - | 9 | 13 |

| บุคลากรสาย สนับสนุน | ปริญญาตรี | ปริญญาโท | รวม |
|---|-----------|----------|-----|
| หัวหน้าสำนักงาน | - | 1 | 1 |
| นักวิชาการศึกษา | 2 | 2 | 4 |
| เจ้าหน้าที่บริหารงาน (ชำนาญการ 2 คน) | 1 | 2 | 3 |
| รวม | 3 | 5 | 8 |

แนวทางการพัฒนาบุคลากรสายวิชาการ

01

ประกาศนโยบายพัฒนาอาจารย์ให้มีคุณวุฒิ และตำแหน่งทางวิชาการที่สูงขึ้น

02

จัดอบรม สนับสนุนให้อาจารย์มีคุณวุฒิและ ตำแหน่งทางวิชาการที่สูงขึ้น

03

จัดทำแผนพัฒนาบุคลากรโดยการมีส่วนร่วม

04

กำกับ ติดตามการพัฒนาคุณวุฒิและตำแหน่ง ทางวิชาการของคณาจารย์

05

เชิดชูเกียรติอาจารย์ที่มีผลงานวิชาการ รวม ไปถึงมีคุณวุฒิและตำแหน่งทางวิชาการที่ สูงขึ้น

06

มีการจัดการความรู้จากอาจารย์ที่มีผลงาน วิชาการ และตำแหน่งทางวิชาการที่สูงขึ้น

แนวทางการพัฒนาบุคลากรสายสนับสนุน

01

ประกาศนโยบายพัฒนาบุคลากรสายสนับสนุนให้มีคุณวุฒิและตำแหน่งที่สูงขึ้น

02

สนับสนุนให้บุคลากรสายสนับสนุนมีคุณวุฒิและตำแหน่งที่สูงขึ้น

03

สนับสนุนให้บุคลากรสายสนับสนุนได้พัฒนาศักยภาพในด้านการวิจัยและบริการวิชาการ

04

จัดทำแผนพัฒนาบุคลากรโดยการมีส่วนร่วม

05

เชิดชูเกียรติบุคลากรสายสนับสนุนที่มีผลงานวิชาการ รวมไปถึงมีคุณวุฒิและตำแหน่งที่สูงขึ้น

จำนวนนักศึกษา ป.ตรี ปีการศึกษา 2563-2565

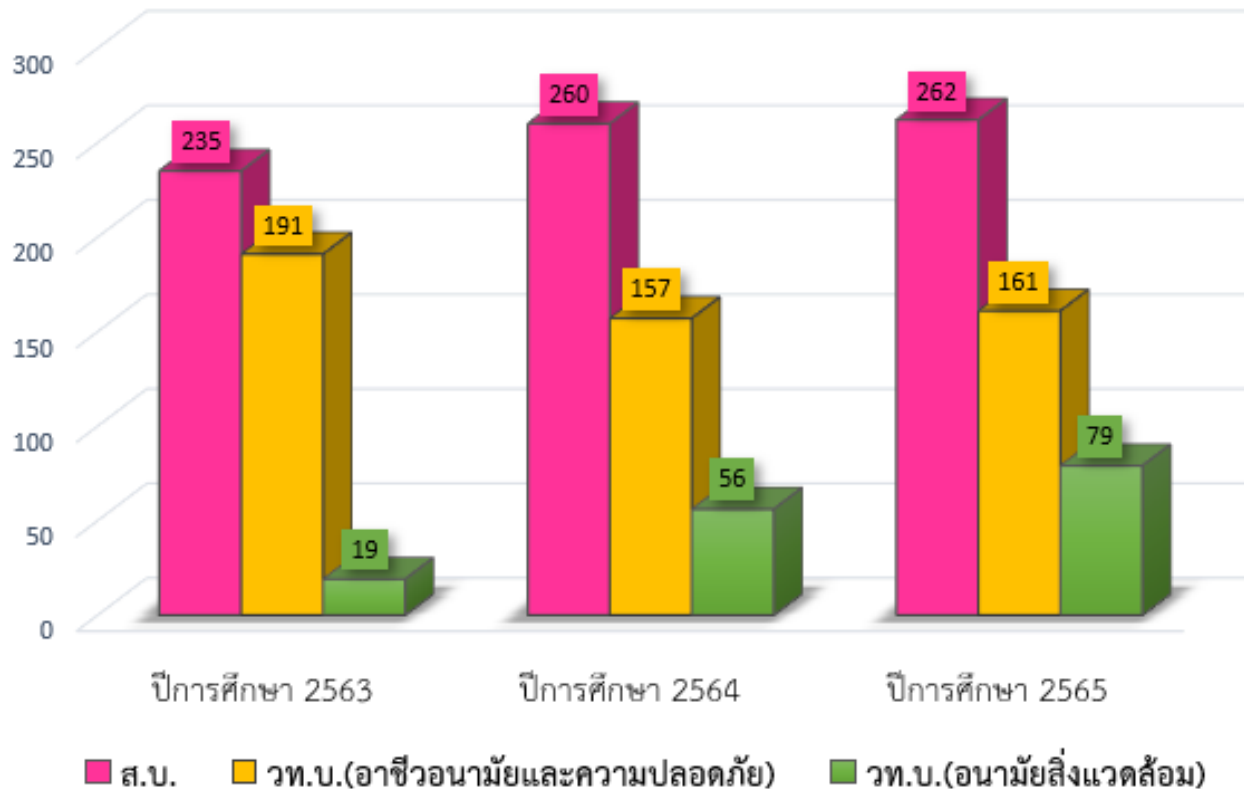

ปีการศึกษา 2566 นักศึกษา ป.ตรี เป็นไปตามแผนรับ ทั้ง 3 หลักสูตร

M3 : Money การจัดสรรงบประมาณ

ปี 2566 ได้รับจัดสรรงบประมาณ รวม 2,329,050 บาท

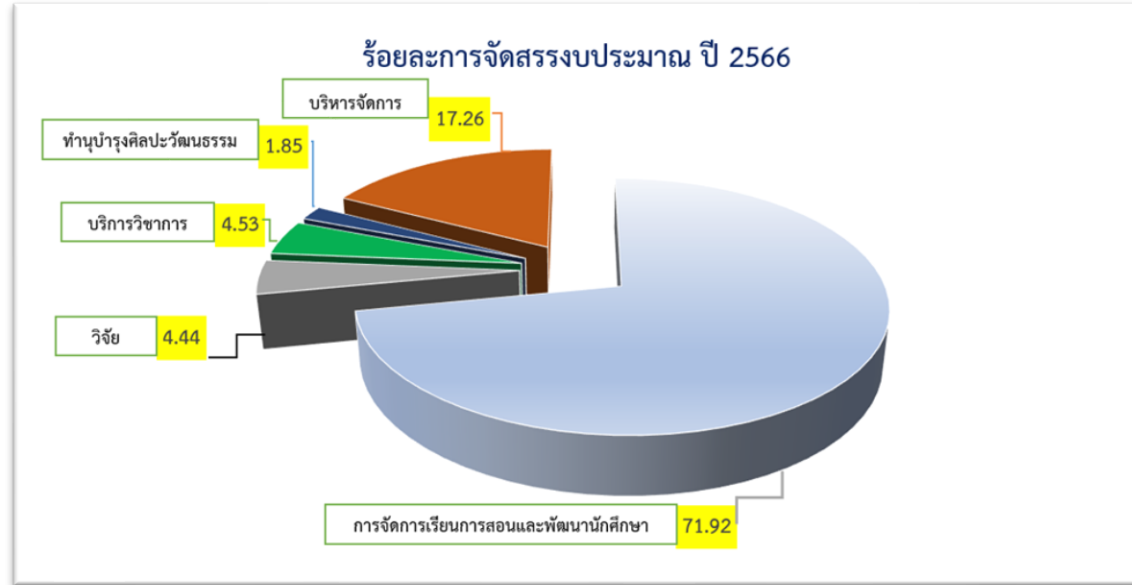
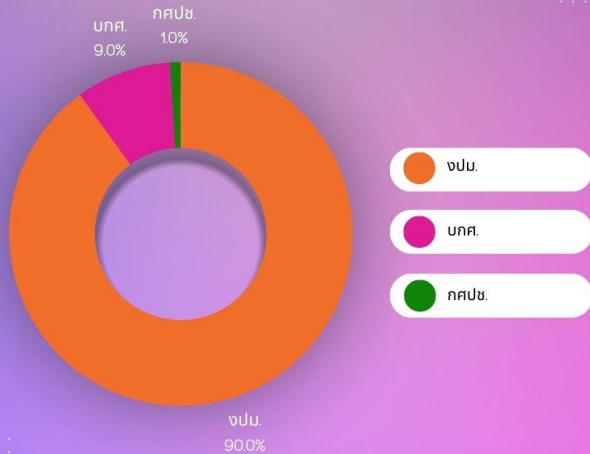

M4 : Materials การจัดสรรทรัพยากรอื่นๆ

ทรัพยากรที่ใช้ในการขับเคลื่อนงานของคณะ



แหล่งเรียนรู้ทุ่งบัวแดง

ห้องเรียนรู้

ทรัพยากรที่ใช้ในการขับเคลื่อนงานของคุณะ



1. ห้องปฏิบัติการระบายน้ำ จำนวน 1 ห้อง (38.03.16)
2. ห้องปฏิบัติการน้ำ จำนวน 1 ห้อง (38.03.17)
3. ห้องปฏิบัติการจุลชีววิทยาและปรสิตวิทยา จำนวน 1 ห้อง (38.03.18)
4. ห้องปฏิบัติการทางด้านสุขศาสตร์อุตสาหกรรม จำนวน 1 ห้อง (38.03.19)
5. ห้องปฏิบัติการกายวิภาคศาสตร์และสัณฐานศาสตร์ จำนวน 1 ห้อง (38.04.16)
6. ห้องปฏิบัติการอาหารและโภชนาการ จำนวน 1 ห้อง (38.04.17)
7. ห้องปฏิบัติการปฐมพยาบาลและบำบัดโรคเบื้องต้น จำนวน 1 ห้อง (38.04.20)
8. ห้องปฏิบัติการดูแลสุขภาพที่บ้าน จำนวน 1 ห้อง (38.04.21)
9. ห้องปฏิบัติการทางอากาศ จำนวน 1 ห้อง (38.04.23)

หน่วยงานที่สนับสนุนการขับเคลื่อนงานคณะ



สำนักงานสาธารณสุขจังหวัดนครราชสีมา



องค์การบริหารส่วนจังหวัดนครราชสีมา



เครือข่ายสถาบันการศึกษาสาธารณสุขศาสตร์ จังหวัดนครราชสีมา



พื้นที่เครือข่ายในอำเภอเมือง โนนสูง จักราช ปักธงชัย ครบุรี พระทองคำ ด่าน
ขุนทด บัวใหญ่



ศูนย์การจัดการโรคไม่ติดต่อเรื้อรังแนวใหม่ รพ.ปักธงชัย

ขอขอบพระคุณค่ะ

