

โครงการยกระดับคุณภาพการศึกษาฐานสมรรถนะ

ด้วยระบบและการเรียนรู้ จังหวัดนครราชสีมา (Sandbox Education)



- ONET
- หลักสูตรสถานศึกษาขาดอัตลักษณ์
- ครูขาดทักษะการสอนคิด
- เครื่องยังไม่ทันสมัย

ภาคีเครือข่าย กลไกความร่วมมือ



กลุ่มเป้าหมายและพื้นที่การวิจัย

สำนักงานเขตพื้นที่การศึกษาประถมศึกษานครราชสีมา เขต 1 ประกอบด้วย อำเภอเมืองนครราชสีมา โนนสูง จำนวน 14 แห่ง

อ.เมือง 9 แห่ง
 : **รร. บ้านจอหอ** สวนหม่อน ชลประทานสองแควฯ ตำบลโคกประจักษ์ บ้านพะไล บ้านพลกรัง บ้านบึงสาร และอ่างหนองแห่นประจักษ์

อ.โนนสูง 5 แห่ง
 : บ้านใหม่(คุรุราษฎร์พัฒนา) กันทรพิทยาคม ไพรารามพิทยาคม บ้านกระถิ่นหนองเครือชูด บ้านพลอง

โครงการวิจัย การยกระดับคุณภาพการศึกษาฐานสมรรถนะ ด้วยนวัตกรรมเชิงระบบและการเรียนรู้ของจังหวัดนครราชสีมา

ผศ.ดร.สิรินาถ จงกลกลาง
หัวหน้าโครงการวิจัย

ผศ.ดร.วาระดี ชาญวิรัตน์
 ผศ.ดร.บรรจบ บุญจันทร์
 ผศ.ดร.สายสุนีย์ เต็มลินสุข
 ผศ.ดร.วาสนา กิระติจำเริญ
 ผศ.จันทรพีญะ แสนอรุณ
 ผศ.ฤทธิ เทพไทยอำนาจ
 อ.ดร.กาญจนา ท่อแก้ว
 อ.ดร.อิสรา พลงนงค์
 อ.ดร.ปิยนุช วงศ์กลาง
 อ.ดร.สุภาวดี วิสุวรรณ

ทีมวิจัย

พื้นที่นวัตกรรมการศึกษาจังหวัดนครราชสีมา

สพป.นครราชสีมา เขต 1 (เมือง โนนสูง)

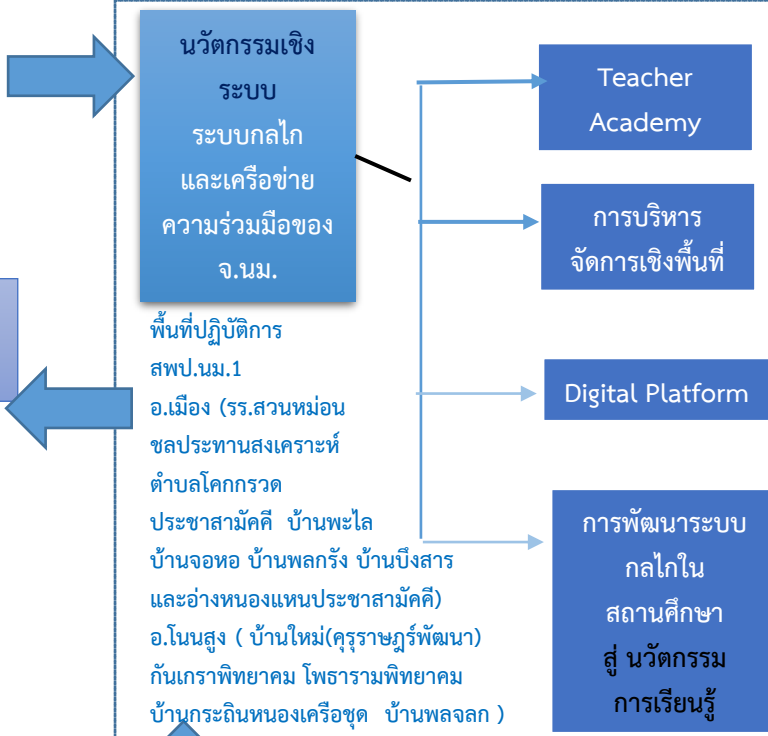
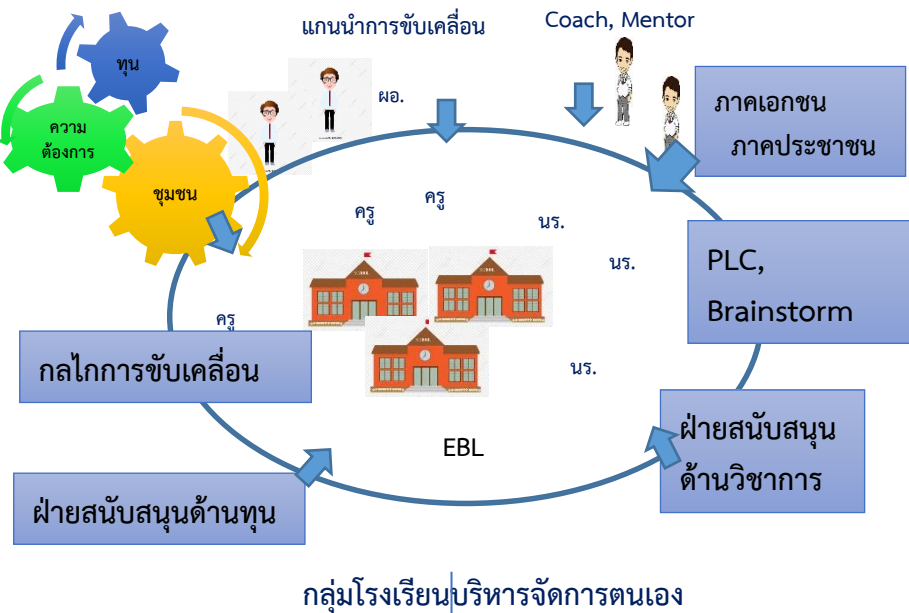

การวิจัยนวัตกรรม ออกแบบนวัตกรรมการเรียนรู้ โดยใช้ประสบการณ์เป็นฐาน การพัฒนา ผอ. ครู และบุคลากรทางการศึกษา การประเมินผลพื้นที่เพื่อเผยแพร่ ขยายผลพื้นที่ และการพัฒนาศาสตร์การพัฒนาคู

ระดับ Meso : เครือข่ายการจัดการศึกษาที่พื้นที่มีส่วนร่วม กลไกขับเคลื่อนของจังหวัด นครราชสีมา สู่ **ระดับ Micro** ระบบพัฒนาผอ./ครู/บุคลากรทางการศึกษา (ภาวะผู้นำ ฐานคิดการบริหารจัดการ การมีส่วนร่วม การพัฒนาหลักสูตร การพัฒนาคู

การจัด **Resource** เพื่อส่งเสริมสนับสนุนการจัดการเรียนรู้ฐานสมรรถนะ

ระบบพัฒนาผอ./ครู/บุคลากรทางการศึกษา ระบบพัฒนาผอ./ครู/บุคลากรทางการศึกษา (ภาวะผู้นำ ฐานคิดการบริหารจัดการ การมีส่วนร่วม การพัฒนาหลักสูตร การพัฒนาคู การจัดหลักสูตรและการจัดการเรียนรู้ฐานสมรรถนะ ที่เน้นประสบการณ์เป็นฐาน ในระดับปฐมวัย ประถมศึกษาตอนต้น ประถมศึกษาตอนปลาย และมีมัธยมศึกษาตอนต้น

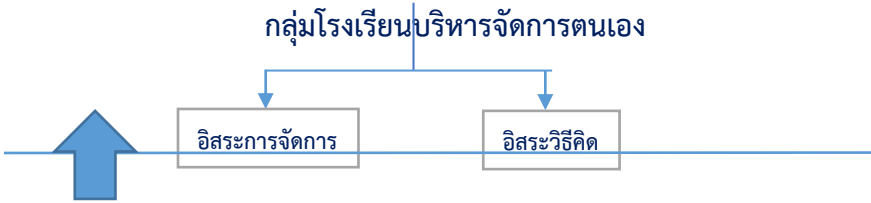

การพัฒนาเด็กไทยศตวรรษที่ 21 ด้วยนวัตกรรมการเรียนรู้

EBL : Experiential-based learning)

ปฐมวัย : Place-based learning

ป.ต้น : Community-based learning

ป.ปลาย : Work-based learning

ม.ต้น : Entrepreneurship-based learning

สมรรถนะด้าน ภาษาและการ สื่อความหมาย ของเด็ก ปฐมวัย

สมรรถนะ ผู้เรียน 6 ด้าน

ผลสัมฤทธิ์ทางการเรียน สูงขึ้น

อัตลักษณ์ ของนร .จ.นม.

โคราช เบญจมาศ



๑๐๐ ปี
มหาวิทยาลัยราชภัฏนครราชสีมา
เราเป็นมากกว่ามหาวิทยาลัย

นวัตกรรมเชิงระบบรูปแบบกลไกความร่วมมือ การจัดการศึกษาฐานสมรรถนะ

ระยะที่ 1
เตรียมการ
และพัฒนา
นวัตกรรม

ระยะที่ 2
ทดลองใช้
นวัตกรรม

ระยะที่ 3
ขยายผลสู่
รร.เครือข่าย

รูปแบบกลไกและเครือข่ายความร่วมมือเพื่อยกระดับคุณภาพการศึกษาระดับมัธยมศึกษาตอนต้นด้วยนวัตกรรมฯในระบบและการเรียนรู้ของจังหวัดนครราชสีมา



5 ระบบ ขยับเคลื่อน 4 ฐาน



Meso 6 เครื่อง่าย

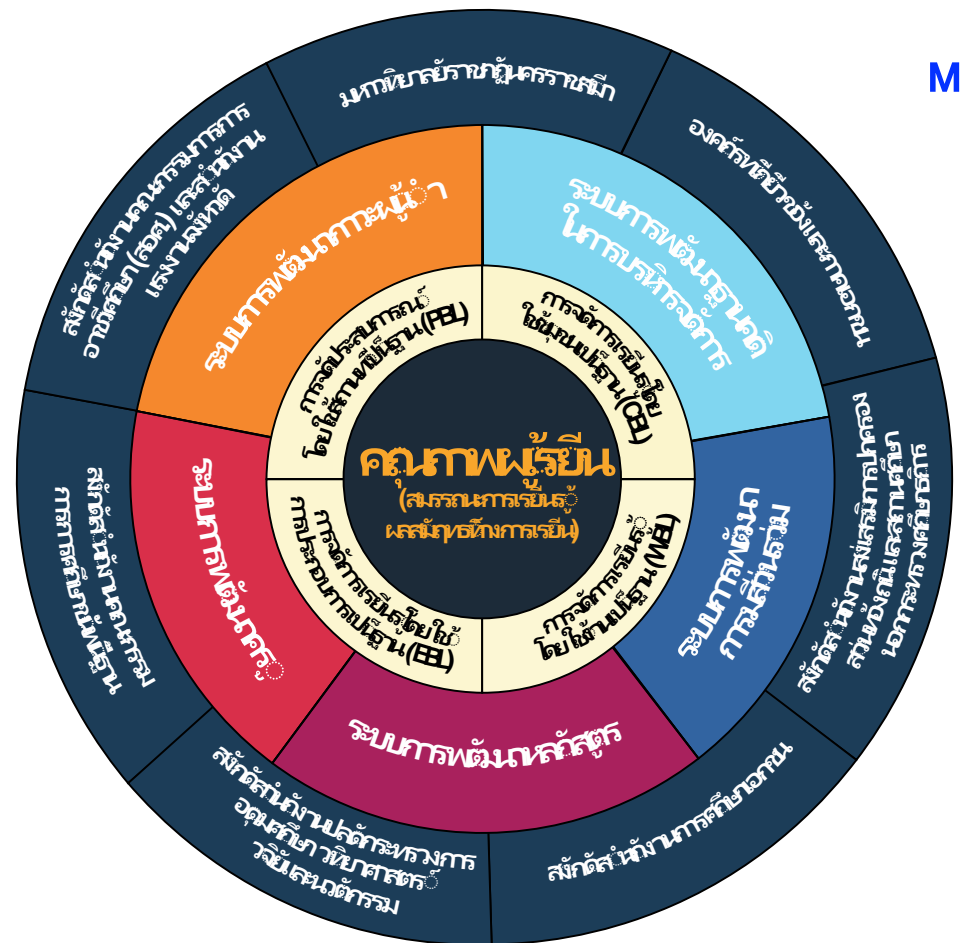

Micro 14 เครื่อง่าย

รร.ต้นแบบ 1 แห่ง

รร.เครือข่าย 13 แห่ง

นวัตกรรมการเรียนรู้

| |
|-------------------------------|
| บูรณาการข้ามวิชา |
| ทฤษฎีการเรียนรู้จากประสบการณ์ |
| การมีประสบการณ์จริง |
| สร้างโอกาสในการเรียนรู้ |
| เรียนในสิ่งที่สนใจ |
| เรียนรู้จากเรื่องใกล้ตัว |

เรียนรู้จากการประกอบการ
: ผู้ประกอบการ



เรียนรู้จากการทำงาน
: คนทำงานเป็น



เรียนรู้เรื่องราวจากสถานที่
: นักจัดการ



เรียนรู้เรื่องราวจากชุมชน
: นักจัดการชุมชน





ยกระดับจังหวัด 6 เครือข่าย ที่มาจากคณะกรรมการการศึกษา
อยู่ระหว่างดำเนินการจัดสนทนากลุ่มเกิดเครือข่ายระดับจังหวัด 6
(มาจากคณะกรรมการการศึกษาจังหวัด)



เครือข่ายสถาบันการศึกษาสังกัด
สำนักงานปลัดกระทรวงการอุดมศึกษา
วิทยาศาสตร์ วิจัยและนวัตกรรม 12
แห่ง



เครือข่ายเขตพื้นที่สังกัดสำนักงาน
คณะกรรมการการศึกษาขั้นพื้นฐาน
8 เขตพื้นที่



เครือข่ายสังกัดสำนักงาน
คณะกรรมการการอาชีวศึกษา (สอศ.)
และสำนักงานแรงงานจังหวัด 15 แห่ง



เครือข่ายสถานศึกษาสังกัดสำนักงาน
ส่งเสริมการปกครองส่วนท้องถิ่น และ
สถานศึกษาเอกชนกระทรวง ศึกษาธิการ
สำนักงานการศึกษาเอกชน
10 แห่ง



เครือข่ายสังกัดสำนักงานส่งเสริม
การศึกษานอกระบบ และการศึกษา
ตามอัธยาศัย (ก.ศ.น.) 32 อำเภอ

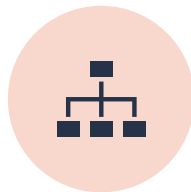

เครือข่ายองค์กรที่เกี่ยวข้อง จำนวน 9
แห่ง

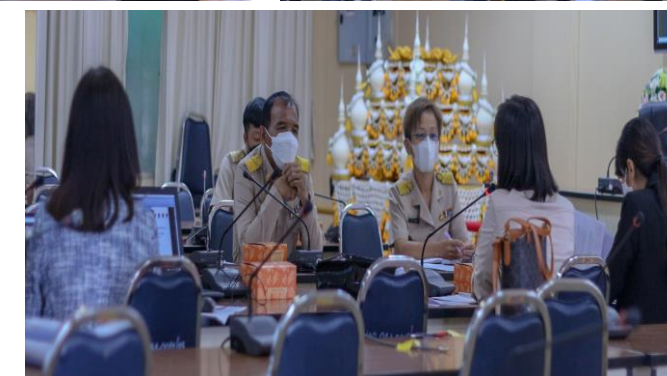

Key success factors

- ใจกลางการทำงานในพื้นที่ชัดเจน
- มีการกำหนดเป้าหมายแนวทางการพัฒนาการศึกษาจังหวัด ในลักษณะภาคีเครือข่ายความร่วมมือ
- มีการพัฒนานวัตกรรมการเรียนรู้อย่างเป็นระบบชัดเจน
- การพัฒนานวัตกรรมเชิงระบบ จากความต้องการและบริบทของพื้นที่
- การพัฒนากลุ่มเป้าหมายชัดเจน เพื่อสร้างต้นแบบ และขยายผล
- การขับเคลื่อนการใช้นวัตกรรม มีวิธีการและเครื่องมือที่ชัดเจน



Impact

สมรรถนะของนักเรียน

เพิ่มขึ้น 10%

(วัดจากแบบวัดสมรรถนะการเรียนรู้
ปฐมวัย ชั้นพื้นฐาน 6 สมรรถนะ)

