



รายงานผลการเบิกจ่ายงบประมาณแผ่นดิน
ตามเอกสารงบประมาณ ฉบับที่ 3 งบประมาณรายจ่าย เล่มที่ 3(2)
และงบประมาณเพิ่มเติม
ประจำปีงบประมาณ พ.ศ. 2564
1 ตุลาคม 2563 – 30 กันยายน 2564

15

2564

สารบัญ

	หน้า
การเร่งรัดการเบิกจ่ายงบประมาณแผ่นดินประจำปีงบประมาณ พ.ศ. 2564	1-4
สรุปผลการเบิกจ่ายงบประมาณแผ่นดินประจำปีงบประมาณ พ.ศ. 2564	
- สรุปผลการเบิกจ่าย จำแนกตามหน่วยงาน	5-6
- สรุปผลการเบิกจ่าย จำแนกตามประเภทงบรายจ่าย หมวดรายจ่าย รายการ	7-9
- สรุปผลการเบิกจ่าย จำแนกตามแผนงาน ผลผลิต หน่วยงาน	10-14
ภาคผนวก	
- รายงานสรุปสถานภาพรายการงบลงทุน ประจำปีงบประมาณ พ.ศ. 2564 มหาวิทยาลัยราชภัฏนครราชสีมา	15-16
- สรุปการใช้จ่ายงบประมาณแผ่นดิน (โครงการยุทธศาสตร์มหาวิทยาลัยราชภัฏเพื่อการพัฒนาท้องถิ่น) ปีงบประมาณ พ.ศ. 2564	17-30

การเร่งรัดการเบิกจ่ายงบประมาณแผ่นดิน ประจำปีงบประมาณ พ.ศ. 2564

ข้อเท็จจริง/ความเป็นมา

1. ปีงบประมาณ พ.ศ. 2564 มหาวิทยาลัยได้รับจัดสรรงบประมาณแผ่นดินตาม พ.ร.บ. จำนวน 584,767,400 บาท โดย ณ วันที่ 31 ตุลาคม 2563 ได้รับการอนุมัติเป็นเงินงวด จำนวน 307,133,300 บาท ครั้งที่ 2 เมื่อวันที่ 16 มีนาคม 2564 ได้รับการอนุมัติเงินงวด จำนวน 176,384,700 บาท (สำนักงบประมาณ ด่วนที่สุด ที่ นร 0702/ว65 ลงวันที่ 9 มีนาคม 2563) ครั้งที่ 3 เมื่อวันที่ 22 มิถุนายน 2564 ได้รับการอนุมัติเงินงวด จำนวน 84,890,900 บาท ครั้งที่ 5 เมื่อวันที่ 6 สิงหาคม 2564 ได้รับการอนุมัติเงินงวด จำนวน 16,358,500 บาท (สำนักงบประมาณ ด่วนที่สุด ที่ นร 0702/5244 ลงวันที่ 10 สิงหาคม 2563) และครั้งที่ 6 เมื่อวันที่ 19 สิงหาคม 2564 ได้รับการโอนงบประมาณ งบบุคลากร(เพิ่มเติม) จำนวน 14,693,400 บาท รวมงบประมาณที่ได้อนุมัติทั้งสิ้น 599,460,800 บาท จำแนกตามประเภทงบรายจ่าย ดังนี้

ประเภทงบรายจ่าย	งบประมาณ	ร้อยละ
งบบุคลากร	115,771,265	19.31
งบดำเนินงาน	5,494,335	0.92
งบลงทุน	176,963,793	29.52
งบอุดหนุนทั่วไป	301,231,407	50.25
งบรายจ่ายอื่น	-	-
รวมทั้งสิ้น	599,460,800	100.00

2. มหาวิทยาลัยกำหนดแนวทางการเบิกจ่ายงบประมาณ/บริหารงบประมาณที่สอดคล้อง กับแนวทางของสำนักงบประมาณ ดังนี้

แผนการใช้จ่ายงบประมาณฯ	ไตรมาส 1 (ต.ค. 63 – ธ.ค. 63)	ไตรมาส 2 (ม.ค. 64 – มี.ค. 64)	ไตรมาส 3 (เม.ย. 64 – มิ.ย. 64)	ไตรมาส 4 (ก.ค. 64 – ก.ย. 64)
ภาพรวม (ร้อยละ)	ร้อยละ 32.00	ร้อยละ 54.00	ร้อยละ 77.00	ร้อยละ 100.00
รายจ่ายประจำ (ร้อยละ)	ร้อยละ 36.00	ร้อยละ 57.00	ร้อยละ 80.00	ร้อยละ 100.00
รายจ่ายลงทุน (ร้อยละ)	ร้อยละ 20.00	ร้อยละ 45.00	ร้อยละ 65.00	ร้อยละ 100.00

ผลการดำเนินงาน

ปีงบประมาณ พ.ศ. 2564 มหาวิทยาลัยได้รับจัดสรรงบประมาณแผ่นดินตาม พ.ร.บ. จำนวน 584,767,400 บาท โดย ณ วันที่ 31 ตุลาคม 2563 ได้รับการอนุมัติเป็นเงินงวด จำนวน 307,133,300 บาท ครั้งที่ 2 เมื่อวันที่ 16 มีนาคม 2564 ได้รับการอนุมัติเงินงวด จำนวน 176,384,700 บาท (สำนักงบประมาณ ด่วนที่สุด ที่ นร 0702/ว65 ลงวันที่ 9 มีนาคม 2563) ครั้งที่ 3 เมื่อวันที่ 22 มิถุนายน 2564 ได้รับการอนุมัติเงินงวด จำนวน 84,890,900 บาท ครั้งที่ 5 เมื่อวันที่ 6 สิงหาคม 2564 ได้รับการอนุมัติเงินงวด จำนวน 16,358,500 บาท (สำนักงบประมาณ ด่วนที่สุด ที่ นร 0702/5244 ลงวันที่ 10 สิงหาคม 2563) และครั้งที่ 6 เมื่อวันที่ 19 สิงหาคม 2564 ได้รับการโอนงบประมาณ งบบุคลากร(เพิ่มเติม) จำนวน 14,693,400 บาท รวมงบประมาณที่ได้อนุมัติทั้งสิ้น 599,460,800 บาท ผลการเบิกจ่ายงบประมาณ ณ วันที่ 30 กันยายน 2564 เบิกจ่ายได้ 577,036,228 บาท คิดเป็นร้อยละ 96.26 ของงบประมาณที่ได้รับอนุมัติจัดสรรเงินงวด

รายละเอียดเป็น ดังนี้

1. ผลการเบิกจ่ายงบประมาณ ปีงบประมาณ พ.ศ. 2564 ณ วันที่ 30 กันยายน 2564

- งบรายจ่ายประจำ จำนวน 419,417,837 บาท คิดเป็นร้อยละ 99.24 ซึ่งต่ำกว่าเป้าหมายการเบิกจ่ายที่กำหนดไว้ร้อยละ 100.00
- งบรายจ่ายลงทุน จำนวน 157,618,391 บาท คิดเป็นร้อยละ 89.14 ซึ่งต่ำกว่าเป้าหมายการเบิกจ่ายที่กำหนดไว้ร้อยละ 100.00
- งบรายจ่ายภาพรวม จำนวน 577,036,228 บาท คิดเป็นร้อยละ 96.26 ซึ่งต่ำกว่าเป้าหมายการเบิกจ่ายที่กำหนดไว้ร้อยละ 100.00

2. ผลการเบิกจ่ายงบประมาณแผ่นดิน จำแนกตามประเภทงบรายจ่าย ปรากฏดังแผนภูมิ

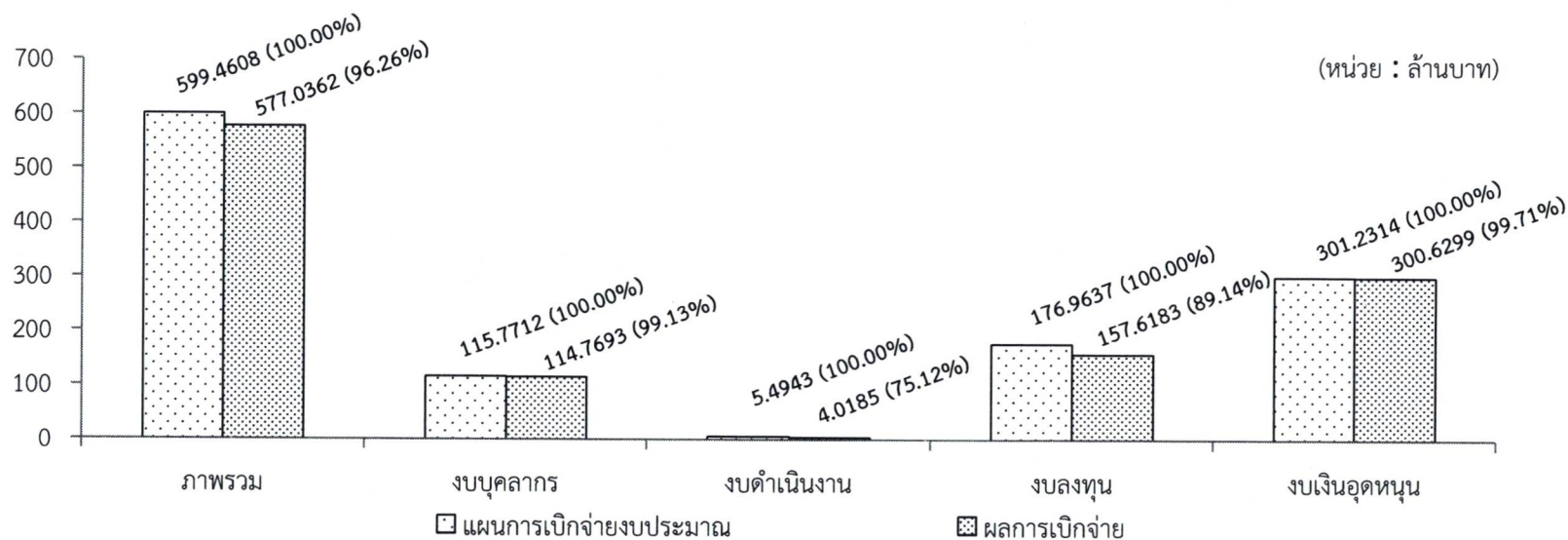

แผนภูมิที่ 1.1 เปรียบเทียบแผนและผลการเบิกจ่ายงบประมาณแผ่นดินภาพรวม จำแนกตามประเภทงบรายจ่าย

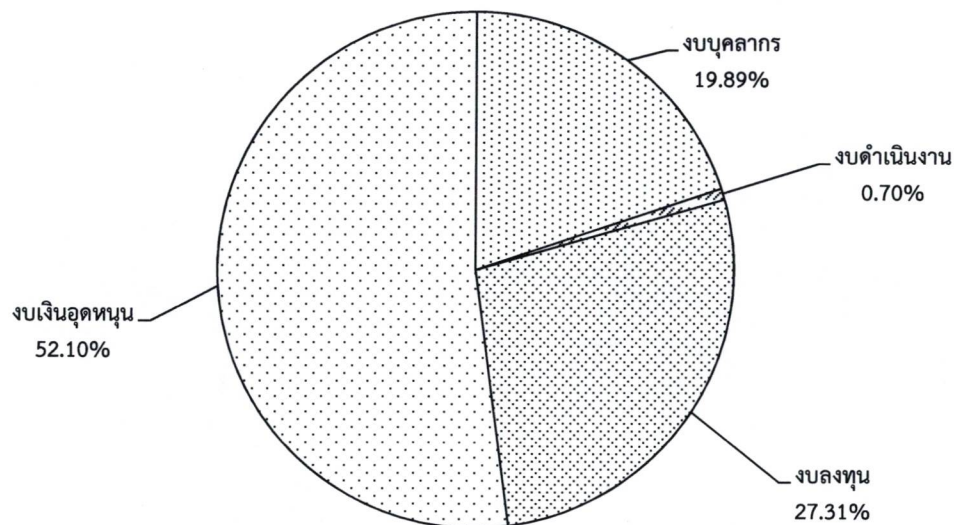

แผนภูมิที่ 1.2 ผลการเบิกจ่ายงบประมาณแผ่นดินเบิกจ่ายจริง จำแนกตามประเภทงบรายจ่าย

3. งบลงทุน จำนวน 70 รายการ รวมทั้งสิ้น 176,823,141 บาท จำแนกเป็น
- ค่าครุภัณฑ์ จำนวน 49 รายการ
 - ก่อนนี้ผูกพัน (วางPO) แล้ว จำนวน 2 รายการ (อยู่ระหว่างเบิกจ่าย 2 รายการ ต้องกันเงินไว้เบิกเหลือมปีตามหลักเกณฑ์)
 - เบิกจ่ายแล้ว จำนวน 46 รายการ
 - ค่าที่ดินและสิ่งก่อสร้าง จำนวน 21 รายการ
 - อยู่ระหว่างดำเนินการตามสัญญา จำนวน 1 รายการ (อยู่ระหว่างเบิกจ่าย 1 รายการ ต้องกันเงินไว้เบิกเหลือมปีตามหลักเกณฑ์)
 - เบิกจ่ายแล้ว จำนวน 20 รายการ
- (รายละเอียดรายงานสรุปสถานภาพรายการงบลงทุน ประจำปีงบประมาณ พ.ศ. 2564 มหาวิทยาลัยราชภัฏนครราชสีมา หน้าที่ 15-16)

4. งบประมาณเงินกันไว้เบิกเหลือมปี ประจำปีงบประมาณ พ.ศ. 2563 จำนวน 18,829,545.50 บาท ผลการเบิกจ่ายงบประมาณ ณ วันที่ 31 มกราคม 2564 เบิกจ่ายได้ 18,829,545.50 บาท คิดเป็นร้อยละ 100.00 ของงบประมาณเงินกันไว้เบิกเหลือมปีทั้งหมด

5. ผลการดำเนินงาน

มหาวิทยาลัยไม่สามารถเบิกจ่ายได้ตามเกณฑ์ของสำนักงบประมาณ โดยเกณฑ์การเบิกจ่ายไตรมาสที่ 4 คือ ร้อยละ 100.00 แต่มหาวิทยาลัยฯ เบิกจ่าย ณ วันที่ 30 กันยายน 2564 ได้เพียงร้อยละ 96.26 ซึ่งยังต่ำกว่าเป้าหมายในการเบิกจ่าย โดยจำแนกได้ดังนี้

- งบประจำเป้าหมายที่สำนักงบประมาณกำหนด ร้อยละ 100.00 มหาวิทยาลัยฯ เบิกจ่ายได้ 99.24 ต่ำกว่าเป้าหมาย
- งบลงทุนเป้าหมายที่สำนักงบประมาณกำหนด ร้อยละ 100.00 มหาวิทยาลัยฯ เบิกจ่ายได้ 89.14 ต่ำกว่าเป้าหมาย

แต่หากเปรียบเทียบกับปีงบประมาณ พ.ศ. 2563 มหาวิทยาลัยมีการเบิกจ่ายงบประมาณได้ต่ำกว่าปีงบประมาณ พ.ศ. 2563 เนื่องจากสถานการณ์การแพร่ระบาดของโรคติดเชื้อไวรัสโคโรนา 2019 (Covid-19) ซึ่งส่งผลกระทบต่อการจัดการเรียนการสอน การดำเนินการโครงการ/กิจกรรม รวมถึงการเบิกจ่ายงบประมาณ ทำให้การเบิกจ่ายไม่เป็นไปตามเป้าหมายตามเกณฑ์ของสำนักงบประมาณ

สาเหตุของการเบิกจ่ายไม่บรรลุตามเป้าหมาย โดยเฉพาะงบลงทุน ดังนี้ งบประมาณงบลงทุนไม่สามารถเบิกจ่ายได้ทั้งสิ้นปีงบประมาณ จำนวน 3 รายการ วงเงิน 19,357,950 บาท จำแนกเป็น

- ครุภัณฑ์ จำนวน 2 รายการ อยู่ระหว่างการตรวจรับของคณะกรรมการตรวจรับ คือ กล้องจุลทรรศน์อิเล็กตรอนแบบส่องกราด (Scanning electron microscope) วงเงิน 5,973,200 บาท และ เครื่องวิเคราะห์โครงสร้างผลึกด้วยเทคนิคการเลี้ยวเบนรังสีเอ็กซ์ (X-Ray Diffractometer, XRD) วงเงิน 5,668,000 บาท
- ที่ดินสิ่งก่อสร้าง จำนวน 1 รายการ อยู่ระหว่างดำเนินการตามสัญญา และเบิกจ่ายตามงวดงาน คือ ก่อสร้างอาคารปฏิบัติการทักษะฝึกอาชีพ เด็กสติปัญญาและออทิสติก (DSC) วงเงิน 7,716,750 บาท

ซึ่งทั้ง 3 รายการ ได้กันเงินไว้เบิกเหลือมปีตามหลักเกณฑ์ที่กำหนด

จึงนำเสนอคณะกรรมการฯ เพื่อพิจารณา ดังนี้

1. รับทราบ ผลดำเนินงานและเร่งรัดหน่วยงานที่เกี่ยวข้องดำเนินโครงการ/กิจกรรมและเบิกจ่ายงบประมาณอย่างมีประสิทธิภาพ เพื่อเป็นไปตามแนวทาง/เป้าหมายที่กำหนด

สรุปการใช้จ่ายงบประมาณแผ่นดิน ปีงบประมาณ พ.ศ. 2564

ณ วันที่ 30 กันยายน 2564

มหาวิทยาลัยราชภัฏนครราชสีมา

ลำดับที่	หน่วยงาน	งบประมาณ (ตาม พ.ร.บ.)	ผลเบิก	ร้อยละ	
1	สำนักศิลปะและวัฒนธรรม	1,010,400	1,010,400	100.00	*
2	สถาบันภาษา	2,670,000	2,670,000	100.00	*
3	สำนักส่งเสริมวิชาการและงานทะเบียน	743,400	743,400	100.00	*
4	สถาบันวิจัยไม้กลายเป็นหินฯ	699,875	699,875	100.00	*
5	สำนักวิทยบริการและเทคโนโลยีสารสนเทศ	2,032,034	2,032,034	100.00	*
6	คณะเทคโนโลยีอุตสาหกรรม	6,080,210	6,080,210	100.00	*
7	คณะสาธารณสุขศาสตร์	6,524,065	6,524,065	100.00	*
8	ศูนย์วิทยาศาสตร์	519,999	519,999	100.00	*
9	คณะวิทยาการจัดการ	5,025,394	5,025,394	100.00	*
10	กองพัฒนานักศึกษา	899,930	899,930	100.00	*
11	คณะมนุษยศาสตร์และสังคมศาสตร์	4,826,977	4,826,977	100.00	*
12	กองกิจการพิเศษ	650,000	650,000	100.00	*
13	คณะครุศาสตร์	4,663,550	4,663,550.00	100.00	*
14	กองกลาง	751,530	751,530	100.00	*
15	กองอาคารสถานที่และบริการ	138,619,368	138,619,368	100.00	*
16	โรงเรียนสาธิตมหาวิทยาลัยราชภัฏนครราชสีมา	4,897,593	4,897,593	100.00	*
17	สำนักคอมพิวเตอร์	2,111,441	2,111,441	100.00	*
18	ศูนย์ศึกษาและพัฒนาจังหวัดนครราชสีมา	2,261,895	2,261,895	100.00	*

ลำดับที่	หน่วยงาน	งบประมาณ (ตาม พ.ร.บ.)	ผลเบิก	ร้อยละ	
19	สถาบันวิจัยและพัฒนา	1,188,350	1,188,350	100.00	✱
20	กองประกันคุณภาพการศึกษา	42,180	42,180	100.00	✱
21	กองนโยบายและแผน	536,464	536,464	100.00	✱
22	หน่วยตรวจสอบภายใน	5,284	5,284	100.00	✱
23	กองบริหารงานบุคคล	236,285,630	235,428,919	99.64	●
24	กองคลัง	131,269,544	128,923,933	98.21	●
25	คณะวิทยาศาสตร์และเทคโนโลยี	33,815,196	22,327,197	66.03	□
26	ศูนย์การศึกษาพิเศษ	11,330,490	3,596,240	31.74	□
รวมทั้งสิ้น		599,460,800	577,036,228	96.26	●

หมายเหตุ

- แนวทางการเบิกจ่ายงบประมาณ พ.ศ. 2564 จำแนกรายไตรมาสได้ดังนี้

ไตรมาสที่ 1 (ต.ค. 2563 - ธ.ค. 2563)	เป้าหมายการเบิกจ่ายร้อยละ 32.00
ไตรมาสที่ 2 (ม.ค. 2564 - มี.ค. 2564)	เป้าหมายการเบิกจ่ายร้อยละ 54.00
ไตรมาสที่ 3 (เม.ย. 2564 - มิ.ย. 2564)	เป้าหมายการเบิกจ่ายร้อยละ 77.00
ไตรมาสที่ 4 (ก.ค. 2564 - ก.ย. 2564)	เป้าหมายการเบิกจ่ายร้อยละ 100.00
- ความหมายสัญลักษณ์
 - ✱ แทน ผลการเบิกจ่ายสูงกว่าหรือเท่ากับเกณฑ์
 - แทน ผลการเบิกจ่ายต่ำกว่าเกณฑ์น้อยกว่าร้อยละ 10
 - แทน ผลการเบิกจ่ายต่ำกว่าเกณฑ์มากกว่าร้อยละ 10

ผลการเบิกจ่ายเงินงบประมาณแผ่นดิน ประจำปีงบประมาณ พ.ศ. 2564
มหาวิทยาลัยราชภัฏนครราชสีมา ณ วันที่ 30 กันยายน 2564 (จากระบบ GFMS ของกรมบัญชีกลาง)

จำแนกตามหมวดรายจ่าย

หน่วย : บาท

หมวดรายจ่าย	งบประมาณที่ได้รับจัดสรร (บาท)	จำนวนที่ก่อหนี้ ผูกพันแล้ว (บาท)	อยู่ระหว่างดำเนินการจัดซื้อจัดจ้าง		จำนวนเงินที่ยังไม่ได้ก่อ หนี้ผูกพัน	ผลการ เบิกจ่ายจริง (บาท)	ร้อยละ การเบิกจ่าย (%)	งบประมาณ คงเหลือ
			อยู่ระหว่าง ดำเนินการ	รอลงนาม ในสัญญา				
งบบุคลากร	115,771,265	-	-	-	-	114,769,333	99.13	1,001,931
- เงินเดือน	100,510,165	-	-	-	-	100,510,165	100.00	-
- ค่าจ้างประจำ	6,514,100	-	-	-	-	6,368,880	97.77	145,220
- ค่าจ้างชั่วคราว	1,424,900	-	-	-	-	879,899	61.75	545,001
- ค่าตอบแทนพนักงานราชการ	7,322,100	-	-	-	-	7,010,390	95.74	311,710
งบดำเนินงาน	5,349,649	-	-	-	-	4,018,564	75.12	1,331,085
- ค่าตอบแทน ใช้สอยและวัสดุ	5,349,649	-	-	-	-	4,018,564	75.12	1,331,085
งบลงทุน	176,823,141	19,204,750	-	-	-	157,618,391	89.14	-
- ค่าครุภัณฑ์	24,226,559	11,488,000	-	-	-	12,738,559	52.58	-
1) ครุภัณฑ์การศึกษาด้านสังคมศาสตร์ (10 รายการ)	781,650	-	-	-	-	781,650	100.00	-
2) ครุภัณฑ์การศึกษาด้านวิทยาศาสตร์เทคโนโลยี (21 รายการ)	20,925,009	11,488,000	-	-	-	9,437,009	45.10	-
3) ครุภัณฑ์การศึกษาด้านวิทยาศาสตร์สุขภาพ (17 รายการ)	2,519,900	-	-	-	-	2,519,900	100.00	-
- ค่าที่ดินและสิ่งก่อสร้าง	152,596,582	7,716,750	-	-	-	144,879,832	94.94	-
1) ปรับปรุงระบบระบายน้ำโดยรอบอาคารหอพักนักศึกษา	1,035,000	-	-	-	-	1,035,000	100.00	-
2) ปรับปรุงย้ายแนวไฟฟ้าแรงสูงและก่อสร้างถนนพร้อมปรับปรุงภูมิทัศน์	4,250,000	-	-	-	-	4,250,000	100.00	-
3) ปรับปรุงอาคาร 17	2,089,100	-	-	-	-	2,089,100	100.00	-
4) ปรับปรุงห้องน้ำและระบบประปาหอประชุมใหม่	838,800	-	-	-	-	838,800	100.00	-
5) ก่อสร้างหลังคาคลุมที่จอดรถ	5,850,000	-	-	-	-	5,850,000	100.00	-
6) ปรับปรุงระบบระบายน้ำฝนภายในมหาวิทยาลัย	2,140,000	-	-	-	-	2,140,000	100.00	-
7) ก่อสร้างอาคารปฏิบัติการทักษะฝึกอาชีพเด็กสติปัญญาและออทิสติก (DSC)	10,289,000	7,716,750	-	-	-	2,572,250	25.00	-
8) ปรับปรุงหลังคาและปูหญ้าเทียมสนามเด็กเล่นใหญ่	495,054	-	-	-	-	495,054	100.00	-

หมวดรายจ่าย	งบประมาณที่ได้รับจัดสรร (บาท)	จำนวนที่ก่อหนี้ ผูกพันแล้ว (บาท)	อยู่ระหว่างดำเนินการจัดซื้อจัดจ้าง		จำนวนเงินที่ยังไม่ได้ก่อ หนี้ผูกพัน	ผลการ เบิกจ่ายจริง (บาท)	ร้อยละ การเบิกจ่าย (%)	งบประมาณ คงเหลือ
			อยู่ระหว่าง ดำเนินการ	รอลงนาม ในสัญญา				
9) ปรับปรุงต่อเติมห้องน้ำเทศที่ 3	670,000	-	-	-	-	670,000	100.00	-
10) ก่อสร้างพื้น ค.ส.ล. หลังคาคุมที่จอดรถ	2,610,000	-	-	-	-	2,610,000	100.00	-
11) ก่อสร้างโรงเก็บของ	225,000	-	-	-	-	225,000	100.00	-
12) ปรับปรุงซ่อมแซมผนังกระเบื้องอาคาร 9	83,000	-	-	-	-	83,000	100.00	-
13) การปรับปรุงห้องปฏิบัติการวิทยาศาสตร์ อาคาร 11	1,785,000	-	-	-	-	1,785,000	100.00	-
14) งานปรับปรุงห้องเรียน 1 และ 2 อาคารปฏิบัติการวิทยาศาสตร์และเทคโนโลยีอาหาร	1,280,000	-	-	-	-	1,280,000	100.00	-
15) ปรับปรุงซ่อมแซมหลังคาอาคารโปรแกรมวิชาวิทยาศาสตร์และเทคโนโลยีการอาหาร	193,000	-	-	-	-	193,000	100.00	-
16) ปรับปรุงโถสุขภัณฑ์จากนั่งยองเป็นแบบนั่งราบห้องน้ำภายในมหาวิทยาลัย	945,880	-	-	-	-	945,880	100.00	-
17) จ้างปรับปรุงห้องพักเจ้าหน้าที่งานยานพาหนะ ชั้น 1 อาคาร 30	47,000	-	-	-	-	47,000	100.00	-
18) จ้างปรับปรุงฐานรองรับตราสัญลักษณ์มหาวิทยาลัย หน้าอาคาร 9	45,000	-	-	-	-	45,000	100.00	-
19) ปรับปรุงซ่อมแซมอาคารโรงเรียนสาธิตฯ	400,000	-	-	-	-	400,000	100.00	-
20) เงินชดเชยค่างานสิ่งก่อสร้างตามสัญญาจ้างก่อสร้างหลังคาคลุมที่จอดรถ	12,548	-	-	-	-	12,548	100.00	-
21) ก่อสร้างอาคารหอพักนักศึกษา	117,313,200	-	-	-	-	117,313,200	100.00	-
งบเงินอุดหนุน	301,516,745	-	-	-	-	300,629,939	99.71	886,806
- เงินอุดหนุนทั่วไป	301,516,745	-	-	-	-	300,629,939	99.71	886,806
1) ค่าใช้จ่ายบุคลากรภาครัฐ	233,136,186	-	-	-	-	233,136,186	100.00	-
- ค่าใช้จ่ายบุคลากร	233,136,186	-	-	-	-	233,136,186	100.00	-
2) เงินอุดหนุนค่าใช้จ่ายดำเนินงาน (ผู้สำเร็จการศึกษาด้านสังคมศาสตร์)	21,285,718	-	-	-	-	21,285,707	100.00	11
- ค่าใช้จ่ายดำเนินงาน (ค่าใช้สอยและวัสดุ)	8,525,484	-	-	-	-	8,525,484	100.00	-
- ค่าสาธารณูปโภค	12,760,234	-	-	-	-	12,760,223	100.00	11

หมวดรายจ่าย	งบประมาณที่ได้รับจัดสรร (บาท)	จำนวนที่ก่อหนี้ ผูกพันแล้ว (บาท)	อยู่ระหว่างดำเนินการจัดซื้อจัดจ้าง		จำนวนเงินที่ยังไม่ได้ก่อ หนี้ผูกพัน	ผลการ เบิกจ่ายจริง (บาท)	ร้อยละ การเบิกจ่าย (%)	งบประมาณ คงเหลือ
			อยู่ระหว่าง ดำเนินการ	รอลงนาม ในสัญญา				
3) เงินอุดหนุนค่าใช้จ่ายดำเนินงาน (ผู้สำเร็จการศึกษาด้านวิทยาศาสตร์เทคโนโลยี)	8,315,996	-	-	-	-	8,315,996	100.00	-
- ค่าวัสดุการศึกษา	8,315,996	-	-	-	-	8,315,996	100.00	-
4) เงินอุดหนุนค่าใช้จ่ายดำเนินงาน (ผู้สำเร็จการศึกษาด้านวิทยาศาสตร์สุขภาพ)	4,213,345	-	-	-	-	4,213,345	100.00	-
- ค่าวัสดุการศึกษา	4,213,345	-	-	-	-	4,213,345	100.00	-
5) เงินอุดหนุนค่าใช้จ่ายโครงการยุทธศาสตร์มหาวิทยาลัยราชภัฏ เพื่อการพัฒนาท้องถิ่น*	29,676,200	-	-	-	-	29,676,166	100.00	34
6) เงินอุดหนุนค่าใช้จ่ายในการจัดการศึกษาดังแต่ระดับอนุบาล จนจบการศึกษาขั้นพื้นฐาน	4,889,300	-	-	-	-	4,002,539	81.86	886,761
งบรายจ่ายอื่น	-	-	-	-	-	-	-	-
- รายจ่ายอื่น	-	-	-	-	-	-	-	-
รวมทั้งสิ้น	599,460,800	19,204,750	-	-	-	577,036,228	96.26	3,219,822

หมายเหตุ : - ข้อมูลจากระบบ GFMS ของกรมบัญชีกลาง

* ข้อมูลตามสรุปการใช้จ่ายงบประมาณแผ่นดิน (โครงการยุทธศาสตร์มหาวิทยาลัยราชภัฏเพื่อการพัฒนาท้องถิ่น) ปีงบประมาณ พ.ศ. 2564 (หน้า 17- 30)

ผลการเบิกจ่ายงบประมาณแผ่นดิน ประจำปีงบประมาณ พ.ศ. 2564

ณ วันที่ 30 กันยายน 2564

จำแนกตาม แผนงาน ผลผลิต/โครงการ หน่วยงาน

มหาวิทยาลัยราชภัฏนครราชสีมา

แผนงาน/ผลผลิต/หน่วยงาน	งบประมาณ (ตาม พ.ร.บ.)	รายงานจากหน่วยงาน (ชั้นระบบ MIS)			รายงานจาก ระบบ GFMS		
		ผลใช้ไป	ร้อยละ	คงเหลือ	ผลใช้ไป	ร้อยละ	คงเหลือ
1. แผนงานบุคลากรภาครัฐ	354,257,100	351,924,084	99.34	2,333,016	351,924,084	99.34	2,333,016
รายการบุคลากรภาครัฐ	354,257,100	351,924,084	99.34	2,333,016	351,924,084	99.34	706,181,184
1. สำนักงานอธิการบดี	353,897,100	351,924,084	99.44	1,973,016	351,581,584	99.35	2,315,516
1) กองคลัง	117,611,470	116,152,665	98.76	1,458,805	116,152,665	98.76	1,458,805
งบบุคลากร	107,024,265	106,879,045	99.86	145,220	106,879,045	99.86	145,220
งบดำเนินงาน	4,150,849	2,837,264	68.35	1,313,585	2,837,264	68.35	1,313,585
งบเงินอุดหนุนทั่วไป	6,436,356	6,436,356	100.00	-	6,436,356	100.00	-
2) กองบริหารงานบุคคล	236,285,630	235,428,919	99.64	856,711	235,428,919	99.64	856,711
งบบุคลากร	8,747,000	7,890,289	90.21	856,711	7,890,289	90.21	856,711
งบดำเนินงาน	838,800	838,800	100.00	-	838,800	100.00	-
งบเงินอุดหนุนทั่วไป	226,699,830	226,699,830	100.00	-	226,699,830	100.00	-
2. ศูนย์การศึกษาพิเศษ	360,000	342,500	95.14	17,500	342,500	95.14	17,500
งบดำเนินงาน	360,000	342,500	95.14	17,500	342,500	95.14	17,500
2. แผนงานพื้นฐานด้านการพัฒนาและเสริมสร้างศักยภาพทรัพยากรมนุษย์	210,638,200	210,638,189	100.00	11	191,433,439	90.88	19,204,761
ผลผลิตผู้สำเร็จการศึกษาด้านสังคมศาสตร์	171,560,900	171,560,889	100.00	11	163,844,139	95.50	7,716,761
1. สำนักงานอธิการบดี	151,960,813	151,960,802	100.00	11	151,960,802	100.00	11
1) กองคลัง	12,771,280	12,771,269	100.00	11	12,771,269	100.00	11
งบเงินอุดหนุนทั่วไป	12,771,280	12,771,269	100.00	11	12,771,269	100.00	11
2) กองอาคารสถานที่และบริการ	138,558,378	138,558,378	100.00	-	138,558,378	100.00	-
งบลงทุน	138,219,378	138,219,378	100.00	-	138,219,378	100.00	-
งบเงินอุดหนุนทั่วไป	339,000	339,000	100.00	-	339,000	100.00	-
3) กองกลาง	631,155	631,155	100.00	-	631,155	100.00	-
งบเงินอุดหนุนทั่วไป	631,155	631,155	100.00	-	631,155	100.00	-

แผนงาน/ผลผลิต/หน่วยงาน	งบประมาณ (ตาม พ.ร.บ.)	รายงานจากหน่วยงาน (ชั้นระบบ MIS)			รายงานจาก ระบบ GFMS		
		ผลใช้ไป	ร้อยละ	คงเหลือ	ผลใช้ไป	ร้อยละ	คงเหลือ
2. คณะครุศาสตร์	2,914,050	2,914,050	100.00	-	2,914,050	100.00	-
งบลงทุน	476,000	476,000	100.00	-	476,000	100.00	-
งบเงินอุดหนุนทั่วไป	2,438,050	2,438,050	100.00	-	2,438,050	100.00	-
3. คณะมนุษยศาสตร์และสังคมศาสตร์	2,492,685	2,492,685	100.00	-	2,492,685	100.00	-
งบลงทุน	210,800	210,800	100.00	-	210,800	100.00	-
งบเงินอุดหนุนทั่วไป	2,281,885	2,281,885	100.00	-	2,281,885	100.00	-
4. คณะวิทยาการจัดการ	2,479,394	2,479,394	100.00	-	2,479,394	100.00	-
งบเงินอุดหนุนทั่วไป	2,479,394	2,479,394	100.00	-	2,479,394	100.00	-
5. สำนักศิลปะและวัฒนธรรม	30,000	30,000	100.00	-	30,000	100.00	-
งบลงทุน	30,000	30,000	100.00	-	30,000	100.00	-
6. ศูนย์การศึกษาพิเศษ	10,289,000	10,289,000	100.00	-	2,572,250	25.00	7,716,750
งบลงทุน	10,289,000	10,289,000	100.00	-	2,572,250	25.00	7,716,750
7. โรงเรียนสาธิตมหาวิทยาลัยราชภัฏนครราชสีมา	895,054	895,054	100.00	-	895,054	100.00	-
งบลงทุน	895,054	895,054	100.00	-	895,054	100.00	-
8. สำนักวิทยบริการและเทคโนโลยีสารสนเทศ	499,904	499,904	100.00	-	499,904	100.00	-
งบเงินอุดหนุนทั่วไป	499,904	499,904	100.00	-	499,904	100.00	-
ผลผลิตผู้สำเร็จการศึกษาด้านวิทยาศาสตร์และเทคโนโลยี	32,344,055	32,344,055	100.00	-	20,856,055	64.48	11,488,000
1. คณะวิทยาศาสตร์และเทคโนโลยี	26,935,916	26,935,916	100.00	-	15,447,917	57.35	11,488,000
งบลงทุน	20,855,249	20,855,249	100.00	-	9,367,249	44.92	11,488,000
งบเงินอุดหนุนทั่วไป	6,080,667	6,080,667	100.00	-	6,080,667	100.00	-
2. คณะเทคโนโลยีอุตสาหกรรม	3,925,610	3,925,610	100.00	-	3,925,610	100.00	-
งบลงทุน	2,192,410	2,192,410	100.00	-	2,192,410	100.00	-
งบเงินอุดหนุนทั่วไป	1,733,200	1,733,200	100.00	-	1,733,200	100.00	-
3. สำนักวิทยบริการและเทคโนโลยีสารสนเทศ	1,282,130	1,282,130	100.00	-	1,282,130	100.00	-
งบลงทุน	900,000	900,000	100.00	-	900,000	100.00	-
งบเงินอุดหนุนทั่วไป	382,130	382,130	100.00	-	382,130	100.00	-

แผนงาน/ผลผลิต/หน่วยงาน	งบประมาณ (ตาม พ.ร.บ.)	รายงานจากหน่วยงาน (ชั้นระบบ MIS)			รายงานจาก ระบบ GFMS		
		ผลใช้ไป	ร้อยละ	คงเหลือ	ผลใช้ไป	ร้อยละ	คงเหลือ
4. สำนักศิลปะและวัฒนธรรม	80,400	80,400	100.00	-	80,400	100.00	-
งบลงทุน	80,400	80,400	100.00	-	80,400	100.00	-
5. ศูนย์วิทยาศาสตร์	119,999	119,999	100.00	-	119,999	100.00	-
งบเงินอุดหนุนทั่วไป	119,999	119,999	100.00	-	119,999	100.00	-
ผลผลิตผู้สำเร็จการศึกษาด้านวิทยาศาสตร์สุขภาพ	6,733,245	6,733,245	100.00	-	6,733,245	100.00	-
1. สำนักงานอธิการบดี	42,180	42,180	100.00	-	42,180	100.00	-
1) กองประกันคุณภาพการศึกษา	42,180	42,180	100.00	-	42,180	100.00	-
งบเงินอุดหนุนทั่วไป	42,180	42,180	100.00	-	42,180	100.00	-
2. คณะสาธารณสุขศาสตร์	5,704,065	5,704,065	100.00	-	5,704,065	100.00	-
งบลงทุน	1,532,900	1,532,900	100.00	-	1,532,900	100.00	-
งบเงินอุดหนุนทั่วไป	4,171,165	4,171,165	100.00	-	4,171,165	100.00	-
3. คณะวิทยาศาสตร์และเทคโนโลยี	987,000	987,000	100.00	-	987,000	100.00	-
งบลงทุน	987,000	987,000	100.00	-	987,000	100.00	-
3. แผนงานยุทธศาสตร์เสริมสร้างพลังทางสังคม	29,676,200	29,676,166	100.00	34	29,676,166	100.00	34
 โครงการศาสตรมหาวิทาลัยราชภัฏเพื่อการพัฒนาท้องถิ่น	29,676,200	29,676,166	100.00	34	29,676,166	100.00	34
1. สำนักงานอธิการบดี	2,267,793	2,267,759	100.00	34	2,267,759	100.00	34
1) กองนโยบายและแผน	536,464	536,464	100.00	-	536,464	100.00	-
งบเงินอุดหนุนทั่วไป	536,464	536,464	100.00	-	536,464	100.00	-
2) กองพัฒนานักศึกษา	899,930	899,930	100.00	-	899,930	100.00	-
งบเงินอุดหนุนทั่วไป	899,930	899,930	100.00	-	899,930	100.00	-
3) กองกิจการพิเศษ	650,000	650,000	100.00	-	650,000	100.00	-
งบเงินอุดหนุนทั่วไป	650,000	650,000	100.00	-	650,000	100.00	-
4) กองกลาง	120,375	120,375	100.00	-	120,375	100.00	-
งบเงินอุดหนุนทั่วไป	120,375	120,375	100.00	-	120,375	100.00	-
5) กองคลัง	34	-	-	34	-	-	34
งบเงินอุดหนุนทั่วไป	34	-	-	34	-	-	34

แผนงาน/ผลผลิต/หน่วยงาน	งบประมาณ (ตาม พ.ร.บ.)	รายงานจากหน่วยงาน (ชั้นระบบ MIS)			รายงานจาก ระบบ GFMS		
		ผลใช้ไป	ร้อยละ	คงเหลือ	ผลใช้ไป	ร้อยละ	คงเหลือ
6) กองอาคารสถานที่และบริการ	60,990	60,990	100.00	-	60,990	100.00	-
งบเงินอุดหนุนทั่วไป	60,990	60,990	100.00	-	60,990	100.00	-
2. ศูนย์ศึกษาและพัฒนาจังหวัดนครราชสีมา	2,261,895	2,261,895	100.00	-	2,261,895	100.00	-
งบเงินอุดหนุนทั่วไป	2,261,895	2,261,895	100.00	-	2,261,895	100.00	-
3. คณะวิทยาศาสตร์และเทคโนโลยี	5,892,280	5,892,280	100.00	-	5,892,280	100.00	-
งบเงินอุดหนุนทั่วไป	5,892,280	5,892,280	100.00	-	5,892,280	100.00	-
4. สถาบันวิจัยและพัฒนา	1,188,350	1,188,350	100.00	-	1,188,350	100.00	-
งบเงินอุดหนุนทั่วไป	1,188,350	1,188,350	100.00	-	1,188,350	100.00	-
5. สถาบันวิจัยไม้กลายเป็นหินฯ	699,875	699,875	100.00	-	699,875	100.00	-
งบเงินอุดหนุนทั่วไป	699,875	699,875	100.00	-	699,875	100.00	-
6. สถาบันภาษา	2,670,000	2,670,000	100.00	-	2,670,000	100.00	-
งบเงินอุดหนุนทั่วไป	2,670,000	2,670,000	100.00	-	2,670,000	100.00	-
7. คณะสาธารณสุขศาสตร์	820,000	820,000	100.00	-	820,000	100.00	-
งบเงินอุดหนุนทั่วไป	820,000	820,000	100.00	-	820,000	100.00	-
8. คณะเทคโนโลยีอุตสาหกรรม	2,154,600	2,154,600	100.00	-	2,154,600	100.00	-
งบเงินอุดหนุนทั่วไป	2,154,600	2,154,600	100.00	-	2,154,600	100.00	-
9. คณะมนุษยศาสตร์และสังคมศาสตร์	2,334,292	2,334,292	100.00	-	2,334,292	100.00	-
งบเงินอุดหนุนทั่วไป	2,334,292	2,334,292	100.00	-	2,334,292	100.00	-
10. ศูนย์การศึกษาพิเศษ	681,490	681,490	100.00	-	681,490	100.00	-
งบเงินอุดหนุนทั่วไป	681,490	681,490	100.00	-	681,490	100.00	-
11. คณะครุศาสตร์	1,749,500	1,749,500	100.00	-	1,749,500	100.00	-
งบเงินอุดหนุนทั่วไป	1,749,500	1,749,500	100.00	-	1,749,500	100.00	-
12. สำนักศิลปะและวัฒนธรรม	900,000	900,000	100.00	-	900,000	100.00	-
งบเงินอุดหนุนทั่วไป	900,000	900,000	100.00	-	900,000	100.00	-
13. คณะวิทยาการจัดการ	2,546,000	2,546,000	100.00	-	2,546,000	100.00	-
งบเงินอุดหนุนทั่วไป	2,546,000	2,546,000	100.00	-	2,546,000	100.00	-
14. สำนักวิทยบริการและเทคโนโลยีสารสนเทศ	250,000	250,000	100.00	-	250,000	100.00	-
งบเงินอุดหนุนทั่วไป	250,000	250,000	100.00	-	250,000	100.00	-

แผนงาน/ผลผลิต/หน่วยงาน	งบประมาณ (ตาม พ.ร.บ.)	รายงานจากหน่วยงาน (ชั้นระบบ MIS)			รายงานจาก ระบบ GFMS		
		ผลใช้ไป	ร้อยละ	คงเหลือ	ผลใช้ไป	ร้อยละ	คงเหลือ
15. สำนักคอมพิวเตอร์	2,111,441	2,111,441	100.00	-	2,111,441	100.00	-
งบเงินอุดหนุนทั่วไป	2,111,441	2,111,441	100.00	-	2,111,441	100.00	-
16. ศูนย์วิทยาศาสตร์	400,000	400,000	100.00	-	400,000	100.00	-
งบเงินอุดหนุนทั่วไป	400,000	400,000	100.00	-	400,000	100.00	-
17. สำนักส่งเสริมวิชาการและงานทะเบียน	743,400	743,400	100.00	-	743,400	100.00	-
งบเงินอุดหนุนทั่วไป	743,400	743,400	100.00	-	743,400	100.00	-
18. หน่วยตรวจสอบภายใน	5,284	5,284	100.00	-	5,284	100.00	-
งบเงินอุดหนุนทั่วไป	5,284	5,284	100.00	-	5,284	100.00	-
4. แผนงานยุทธศาสตร์สร้างความเสมอภาคทางการศึกษา	4,889,300	4,002,539	81.86	886,761	4,002,539	81.86	886,761
โครงการสนับสนุนค่าใช้จ่ายในการจัดการศึกษาตั้งแต่ระดับอนุบาล จนจบการศึกษาขั้นพื้นฐาน	4,889,300	4,002,539	81.86	886,761	4,002,539	81.86	886,761
1. สำนักงานอธิการบดี	886,761	-	-	886,761	-	-	886,761
1) กองคลัง	886,761	-	-	886,761	-	-	886,761
งบเงินอุดหนุนทั่วไป	886,761	-	-	886,761	-	-	886,761
1. โรงเรียนสาธิตมหาวิทยาลัยราชภัฏนครราชสีมา	4,002,539	4,002,539	100.00	-	4,002,539	100.00	-
งบเงินอุดหนุนทั่วไป	4,002,539	4,002,539	100.00	-	4,002,539	100.00	-
รวมทั้งสิ้น	599,460,800	596,240,978	99.46	3,219,822	577,036,228	96.26	22,424,572

ลำดับที่	กระทรวง/หน่วยงาน/รายการ	หน่วยงาน	งบประมาณปี พ.ศ. 2564		งบประมาณปี พ.ศ. 2564		สถานภาพรายจ่ายลงทุน งบประมาณปี พ.ศ. 2564				ปัญหา/อุปสรรค/ข้อเสนอแนะ			
			รายจ่ายลงทุน (1)		เบิกจ่ายแล้ว (2)		ยกเลิกรายการ/เปลี่ยนแปลงรายการ (3)		งบประมาณ (4)			เงินเหลือจ่ายจากการดำเนินงาน/งบประมาณในสัญญา (5)		
			รายการ	งบประมาณ	รายการ	งบประมาณ	รายการ	งบประมาณ	รายการ	งบประมาณ		รายการ	งบประมาณ	
ค่าที่ดินสิ่งก่อสร้าง			21	152.5966	21	144.8798	-	-	-	-	1	7.7168	-	-
1	1. รายการผูกพันเดิม		1	117.3132	1	117.3132	-	-	-	-	-	-	-	-
	จ้างก่อสร้างอาคารหอพักนักศึกษา ปีที่ 3 (ผูกพัน 3 ปี 2562-2564)	งานโยธาและสถาปัตย์ กองอาคารสถานที่	1	117.3132	1	117.3132	-	-	-	-	-	-	-	เบิกจ่ายแล้ว
	2. รายการผูกพันใหม่		-	-	-	-	-	-	-	-	-	-	-	-
	3. รายการปีเดียว		20	35.2834	20	27.5666	-	-	-	-	1	7.7168	-	-
	3.1 จัดซื้อจัดจ้าง		-	-	-	-	-	-	-	-	-	-	-	-
	3.2 ดำเนินการเอง		20	35.2834	20	27.5666	-	-	-	-	1	7.7168	-	-
1	ปรับปรุงระบบระบายน้ำโดยรอบอาคารหอพักนักศึกษา	งานโยธาและสถาปัตย์ กองอาคารสถานที่	1	1.0350	1	1.0350	-	-	-	-	-	-	-	เบิกจ่ายแล้ว
2	ปรับปรุงย้ายแนวไฟฟ้าแรงสูงและก่อสร้างถนนพร้อมปรับปรุงภูมิทัศน์	งานโยธาและสถาปัตย์ กองอาคารสถานที่	1	4.2500	1	4.2500	-	-	-	-	-	-	-	เบิกจ่ายแล้ว
3	ปรับปรุงอาคาร 17	งานโยธาและสถาปัตย์ กองอาคารสถานที่	1	2.0891	1	2.0891	-	-	-	-	-	-	-	เบิกจ่ายแล้ว
4	ปรับปรุงห้องน้ำและระบบประปาหอประชุมใหม่	งานโยธาและสถาปัตย์ กองอาคารสถานที่	1	0.8388	1	0.8388	-	-	-	-	-	-	-	เบิกจ่ายแล้ว
5	ก่อสร้างหลังคาคลุมที่จอดรถ	งานโยธาและสถาปัตย์ กองอาคารสถานที่	1	5.8500	1	5.8500	-	-	-	-	-	-	-	เบิกจ่ายแล้ว
6	ปรับปรุงระบบระบายน้ำภายในมหาวิทยาลัย	งานโยธาและสถาปัตย์ กองอาคารสถานที่	1	2.1400	1	2.1400	-	-	-	-	-	-	-	เบิกจ่ายแล้ว
7	ปรับปรุงต่อเติมห้องน้ำเพนท์ 3	งานโยธาและสถาปัตย์ กองอาคารสถานที่	1	0.6700	1	0.6700	-	-	-	-	-	-	-	เบิกจ่ายแล้ว
8	ก่อสร้างรั้ว ค.ส.ล. หลังคาคลุมจอดรถ	งานโยธาและสถาปัตย์ กองอาคารสถานที่	1	2.6100	1	2.6100	-	-	-	-	-	-	-	เบิกจ่ายแล้ว
9	จ้างปรับปรุงโถงสุขภัณฑ์จากน้ำหยดเป็นแบบนั่งราบห้องน้ำภายในมหาวิทยาลัย	งานโยธาและสถาปัตย์ กองอาคารสถานที่	1	0.9459	1	0.9459	-	-	-	-	-	-	-	เบิกจ่ายแล้ว
10	เงินทดรองจ่ายงานสิ่งก่อสร้างตามสัญญาจ้างก่อสร้างหลังคาคลุมที่จอดรถ	งานโยธาและสถาปัตย์ กองอาคารสถานที่	1	0.0125	1	0.0125	-	-	-	-	-	-	-	เบิกจ่ายแล้ว
11	ก่อสร้างโรงเก็บของ	งานอาคารสถานที่ กองอาคารสถานที่	1	0.2250	1	0.2250	-	-	-	-	-	-	-	เบิกจ่ายแล้ว
12	ปรับปรุงซ่อมแซมผนังกระเบื้องอาคาร 9	งานอาคารสถานที่ กองอาคารสถานที่	1	0.0830	1	0.0830	-	-	-	-	-	-	-	เบิกจ่ายแล้ว
13	จ้างปรับปรุงฐานรองรับตราสัญลักษณ์มหาวิทยาลัย หน้าอาคาร 9	งานอาคารสถานที่ กองอาคารสถานที่	1	0.0450	1	0.0450	-	-	-	-	-	-	-	เบิกจ่ายแล้ว
14	จ้างปรับปรุงห้องพักเจ้าหน้าที่งานยานพาหนะ ชั้น 1 อาคาร 30	งานยานพาหนะ กองอาคารสถานที่	1	0.0470	1	0.0470	-	-	-	-	-	-	-	เบิกจ่ายแล้ว
15	ก่อสร้างอาคารปฏิบัติการที่จะฝึกอาชีพนักศึกษาและออสติค (DSC)	ศูนย์การศึกษาพิเศษ คณะครูศาสตร์	1	10.2890	1	2.5723	-	-	-	-	1	7.7168	-	อยู่ระหว่างดำเนินการตามสัญญา
16	การปรับปรุงห้องปฏิบัติการวิทยาศาสตร์ อาคาร 11	คณะวิทยาศาสตร์และเทคโนโลยี	1	1.7850	1	1.7850	-	-	-	-	-	-	-	เบิกจ่ายแล้ว
17	งานปรับปรุงห้องเรียน 1 และ 2 อาคารปฏิบัติการวิทยาศาสตร์และเทคโนโลยีอาหาร	คณะวิทยาศาสตร์และเทคโนโลยี	1	1.2800	1	1.2800	-	-	-	-	-	-	-	เบิกจ่ายแล้ว
18	ปรับปรุงซ่อมแซมหลังคาอาคารโปรแกรมวิชาวิทยาศาสตร์และเทคโนโลยีการอาหาร	คณะวิทยาศาสตร์และเทคโนโลยี	1	0.1930	1	0.1930	-	-	-	-	-	-	-	เบิกจ่ายแล้ว
19	ปรับปรุงหลังคาและปูหญ้าที่สนามเด็กเล่นใหญ่	โรงเรียนสาธิตมหาวิทยาลัยราชภัฏนครราชสีมา	1	0.4951	1	0.4951	-	-	-	-	-	-	-	เบิกจ่ายแล้ว
20	ปรับปรุงซ่อมแซมอาคารโรงเรียนสาธิตมหาวิทยาลัยราชภัฏนครราชสีมา	โรงเรียนสาธิตมหาวิทยาลัยราชภัฏนครราชสีมา	1	0.4000	1	0.4000	-	-	-	-	-	-	-	เบิกจ่ายแล้ว
3.3 อื่น ๆ (ระบุ.....)														

หมายเหตุ: เอกสารรายงานสรุปสถานะการรายการลงทุน ประจำปีงบประมาณ พ.ศ. 2564 มหาวิทยาลัยราชภัฏนครราชสีมา ฉบับนี้มีไว้เพื่อติดตามผลการดำเนินงานรายหน่วยงาน ทำให้จำนวนรายการลงทุนไม่ตรงตามระบบ GFMS

สรุปการใช้จ่ายงบประมาณแผ่นดิน (โครงการยุทธศาสตร์มหาวิทยาลัยราชภัฏเพื่อการพัฒนาท้องถิ่น) ปีงบประมาณ พ.ศ. 2564
มหาวิทยาลัยราชภัฏนครราชสีมา ณ วันที่ 30 กันยายน 2564

ลำดับที่	หน่วยงาน	งบประมาณที่ได้รับจัดสรร	ผลเบิก	ร้อยละ
1	สำนักศิลปะและวัฒนธรรม	900,000	900,000	100.00
2	สถาบันภาษา	2,670,000	2,670,000	100.00
3	สำนักส่งเสริมวิชาการและงานทะเบียน	743,400	743,400	100.00
4	สถาบันวิจัยไม้กลายเป็นหินฯ	699,875	699,875	100.00
5	คณะเทคโนโลยีอุตสาหกรรม	2,154,600	2,154,600	100.00
6	ศูนย์วิทยาศาสตร์	400,000	400,000	100.00
7	คณะวิทยาการจัดการ	2,546,000	2,546,000	100.00
8	กองพัฒนานักศึกษา	899,930	899,930	100.00
9	คณะสาธารณสุขศาสตร์	820,000	820,000	100.00
10	กองกิจการพิเศษ	650,000	650,000	100.00
11	สำนักวิทยบริการและเทคโนโลยีสารสนเทศ	250,000	250,000	100.00
12	ศูนย์การศึกษาพิเศษ	681,490	681,490	100.00
13	คณะมนุษยศาสตร์และสังคมศาสตร์	2,334,292	2,334,292	100.00
14	คณะวิทยาศาสตร์และเทคโนโลยี	5,892,280	5,892,280	100.00
15	คณะครุศาสตร์	1,749,500	1,749,500	100.00
16	สำนักคอมพิวเตอร์	2,111,441	2,111,441	100.00
17	กองกลาง	120,375	120,375	100.00
18	ศูนย์ศึกษาและพัฒนาจังหวัดนครราชสีมา	2,261,895	2,261,895	100.00
19	สถาบันวิจัยและพัฒนา	1,188,350	1,188,350	100.00
20	กองนโยบายและแผน	536,464	536,464	100.00
21	หน่วยตรวจสอบภายใน	5,284	5,284	100.00

ลำดับที่	หน่วยงาน	งบประมาณที่ได้รับจัดสรร	ผลเบิก	ร้อยละ
22	กองอาคารสถานที่และบริการ	60,990	60,990	100.00
23	กองคลัง	34	-	-
	รวมทั้งสิ้น	29,676,200	29,676,166	100.00

ผลการเบิกจ่ายเงินงบประมาณแผ่นดิน (โครงการยุทธศาสตร์มหาวิทยาลัยราชภัฏเพื่อการพัฒนาท้องถิ่น) ปีงบประมาณ พ.ศ. 2564
มหาวิทยาลัยราชภัฏนครราชสีมา ณ วันที่ 30 กันยายน 2564 (จากระบบ GFMS ของกรมบัญชีกลาง)

จำแนกตามหมวดรายจ่าย

หน่วย : บาท

หมวดรายจ่าย	งบประมาณที่ได้รับจัดสรร (บาท)	จำนวนที่ก่อหนี้ ผูกพันแล้ว (บาท)	ผลการ เบิกจ่ายจริง (บาท)	ร้อยละ การเบิกจ่าย (%)	งบประมาณ คงเหลือ
งบเงินอุดหนุน	29,676,200	-	29,676,166	100.00	34
- เงินอุดหนุนทั่วไป	29,676,200	-	29,676,166	100.00	34
1) เงินอุดหนุนค่าใช้จ่ายโครงการยุทธศาสตร์มหาวิทยาลัยราชภัฏเพื่อการพัฒนาท้องถิ่น	29,676,200	-	29,676,166	100.00	34
1.1 สำนักงานอธิการบดี	2,267,793	-	2,267,759	100.00	34
1.1.1 กองนโยบายและแผน	536,464	-	536,464	100.00	-
1.1.2 กองพัฒนานักศึกษา	899,930	-	899,930	100.00	-
1.1.3 กองกิจการพิเศษ	650,000	-	650,000	100.00	-
1.1.4 กองกลาง	120,375	-	120,375	100.00	-
1.1.4 กองคลัง	34	-	-	-	34
1.1.4 กองอาคารสถานที่และบริการ	60,990	-	60,990	100.00	-
1.2 คณะครุศาสตร์	1,749,500	-	1,749,500	100.00	-
1.3 ศูนย์การศึกษาพิเศษ	681,490	-	681,490	100.00	-
1.4 คณะวิทยาศาสตร์และเทคโนโลยี	5,892,280	-	5,892,280	100.00	-
1.5 ศูนย์วิทยาศาสตร์	400,000	-	400,000	100.00	-
1.6 คณะมนุษยศาสตร์และสังคมศาสตร์	2,334,292	-	2,334,292	100.00	-
1.7 คณะวิทยาการจัดการ	2,546,000	-	2,546,000	100.00	-
1.8 คณะเทคโนโลยีอุตสาหกรรม	2,154,600	-	2,154,600	100.00	-
1.9 คณะสาธารณสุขศาสตร์	820,000	-	820,000	100.00	-
1.10 สำนักวิทยบริการและเทคโนโลยีสารสนเทศ	250,000	-	250,000	100.00	-

หมวดรายจ่าย	งบประมาณที่ได้รับจัดสรร (บาท)	จำนวนที่ก่อหนี้ ผูกพันแล้ว (บาท)	ผลการ เบิกจ่ายจริง (บาท)	ร้อยละ การเบิกจ่าย (%)	งบประมาณ คงเหลือ
1.11 สำนักส่งเสริมวิชาการและงานทะเบียน	743,400	-	743,400	100.00	-
1.12 สำนักศิลปะและวัฒนธรรม	900,000	-	900,000	100.00	-
1.13 สำนักคอมพิวเตอร์	2,111,441	-	2,111,441	100.00	-
1.14 สถาบันวิจัยและพัฒนา	1,188,350	-	1,188,350	100.00	-
1.15 สถาบันวิจัยไม่กลายเป็นหินฯ	699,875	-	699,875	100.00	-
1.16 สถาบันภาษา	2,670,000	-	2,670,000	100.00	-
1.17 ศูนย์ศึกษาและพัฒนาจังหวัดนครราชสีมา	2,261,895	-	2,261,895	100.00	-
1.18 หน่วยตรวจสอบภายใน	5,284	-	5,284	100.00	-
รวมทั้งสิ้น	29,676,200	-	29,676,166	100.00	34

หมายเหตุ : - ข้อมูลจากระบบ GFMS ของกรมบัญชีกลาง

ผลการเบิกจ่ายงบประมาณแผ่นดิน (โครงการยุทธศาสตร์มหาวิทยาลัยราชภัฏเพื่อการพัฒนาท้องถิ่น) ประจำปีงบประมาณ พ.ศ. 2564
มหาวิทยาลัยราชภัฏนครราชสีมา ณ วันที่ 30 กันยายน 2564
จำแนกตาม แผนงาน ผลผลิต/โครงการ หน่วยงาน

แผนงาน/ผลผลิต/หน่วยงาน	ผู้รับผิดชอบโครงการ	งบประมาณ ที่ได้รับจัดสรร	รายงานจากหน่วยงาน (ระบบ MIS)			
			ก่อนผูกพันแล้ว	เบิกจ่ายแล้ว	ร้อยละ	คงเหลือ
แผนงานยุทธศาสตร์เสริมสร้างพลังทางสังคม		29,676,200	-	29,676,166	100.00	34
โครงการศาสตร์มหาวิทยาลัยราชภัฏเพื่อการพัฒนาท้องถิ่น		29,676,200	-	29,676,166	100.00	34
1. สำนักงานอธิการบดี		2,267,793	-	2,267,759	100.00	34
1.1 กองนโยบายและแผน		536,464	-	536,464	100.00	-
1.1.1 โครงการอบรมเชิงปฏิบัติการ "Rajabhat Dataset Workshop II"	กองนโยบายและแผน	7,868	-	7,868	100.00	-
1.1.2 โครงการประชุมเชิงปฏิบัติการทบทวนยุทธศาสตร์มหาวิทยาลัยราชภัฏ ระยะ 20 ปี	กองนโยบายและแผน	25,060	-	25,060	100.00	-
1.1.3 โครงการอบรมเชิงปฏิบัติการการเบิกจ่ายงบประมาณโครงการ ยุทธศาสตร์ ประจำปีงบประมาณ พ.ศ. 2564	กองนโยบายและแผน	14,575	-	14,575	100.00	-
1.1.4 โครงการบริหารจัดการการดำเนินงานตามแผนยุทธศาสตร์ มหาวิทยาลัยราชภัฏเพื่อการพัฒนาท้องถิ่น	กองนโยบายและแผน	113,000	-	113,000	100.00	-
1.1.5 โครงการอบรมเชิงปฏิบัติการติดตามการดำเนินงานและการเบิกจ่าย งบประมาณขงยุทธศาสตร์มหาวิทยาลัยราชภัฏฯ	กองนโยบายและแผน	15,400	-	15,400	100.00	-
1.1.6 โครงการประชุมเชิงปฏิบัติการจัดทำแผนพลิกโฉมม.ราชภัฏ นครราชสีมา (Reinventing University)	กองนโยบายและแผน	148,986	-	148,986	100.00	-
1.1.7 โครงการเพิ่มประสิทธิภาพการบริหารจัดการแผนกลยุทธ์และ แผนปฏิบัติราชการประจำปี ม.ราชภัฏนครราชสีมา	กองนโยบายและแผน	29,275	-	29,275	100.00	-
1.1.8 โครงการอบรมเชิงปฏิบัติการเรื่อง "เทคนิคการเขียนโครงการเพื่อการ จัดสรรงบประมาณ"	กองนโยบายและแผน	75,800	-	75,800	100.00	-
1.1.9 โครงการฝึกอบรมเชิงปฏิบัติการทบทวนผลการดำเนินงาน64จัดทำ แผนปฏิบัติการงบประมาณ 65และจัดทำค่าของงบประมาณ66	กองนโยบายและแผน	64,500	-	64,500	100.00	-

แผนงาน/ผลผลิต/หน่วยงาน	ผู้รับผิดชอบโครงการ	งบประมาณ ที่ได้รับจัดสรร	รายงานจากหน่วยงาน (ระบบ MIS)			
			ก่อนนี้ผูกพันแล้ว	เบิกจ่ายแล้ว	ร้อยละ	คงเหลือ
1.1.10 โครงการการพัฒนาาระบบบริหารงานยุทธศาสตร์มหาวิทยาลัยราชภัฏ เพื่อพัฒนาท้องถิ่น	กองนโยบายและแผน	42,000	-	42,000	100.00	-
1.2 กองพัฒนานักศึกษา		899,930	-	899,930	100.00	-
1.2.1 โครงการส่งเสริมความรักความสามัคคี ฯ อันมีพระมหากษัตริย์เป็น แนวทางด้วยกลไกวิศวกรรมสังคม	กองพัฒนานักศึกษา	899,930	-	899,930	100.00	-
1.3 กองกิจการพิเศษ		650,000	-	650,000	100.00	-
1.3.1 โครงการยกระดับขีดความสามารถการบริหารจัดการครุฑราชภัฏ ด้วยระบบออนไลน์	ดร.อภิรดี เนติรังษีชีขรา	100,000	-	100,000	100.00	-
1.3.2 โครงการผลิตรายการโทรทัศน์เพื่อชุมชน "ราชภัฏ พัฒนา" เพื่อสื่อสาร ภาพลักษณ์ฯ	ผศ.ดร.วิเชียร ก่อกิจกุล	300,000	-	300,000	100.00	-
1.3.3 โครงการครบรอบ 1 ปี ย้อนรอยวิกฤตการณ์วินาศกรรมความรุนแรง ทางสังคม	ผศ.ดร.วิรัชยา เชื้อจันทิก	250,000	-	250,000	100.00	-
1.4 กองกลาง		120,375	-	120,375	100.00	-
1.4.1 โครงการจัดจ้างเช่าระบบสารบรรณอิเล็กทรอนิกส์ (Less Paper)	งานธุรการ กองกลาง	120,375	-	120,375	100.00	-
1.5 กองคลัง		34	-	-	-	34
1.5.1 โครงการบริหารงานกองคลังของมหาวิทยาลัย	กองคลัง	34	-	-	-	34
1.6 กองอาคารสถานที่และบริการ		60,990	-	60,990	100.00	-
1.6.1 โครงการพัฒนาาระบบบริหารงานยุทธศาสตร์มหาวิทยาลัยราชภัฏ เพื่อพัฒนาท้องถิ่น	กองอาคารสถานที่และ บริการ	60,990	-	60,990	100.00	-
2. คณะครุศาสตร์		1,749,500	-	1,749,500	100.00	-
2.1 โครงการพัฒนาทักษะภาษาอังกฤษสำหรับนักศึกษาครู	คณะครุศาสตร์	170,000	-	170,000	100.00	-
2.2 โครงการยกระดับคุณภาพการเรียนรู้ด้านการอ่าน การเขียนและการคิด วิเคราะห์ของนักเรียนฯ	ผศ.ดร.รัฐกรณ์ คิดการ	300,000	-	300,000	100.00	-
2.3 โครงการพัฒนาระบบการผลิตและพัฒนาครูคุณภาพโดยการร่วมจัดการ เรียนรู้ในสถานศึกษา	ผศ.ดร.รัฐกรณ์ คิดการ	400,000	-	400,000	100.00	-

แผนงาน/ผลผลิต/หน่วยงาน	ผู้รับผิดชอบโครงการ	งบประมาณ ที่ได้รับจัดสรร	รายงานจากหน่วยงาน (ระบบ MIS)			
			ก่อนนี้ผูกพันแล้ว	เบิกจ่ายแล้ว	ร้อยละ	คงเหลือ
2.4 โครงการพัฒนาศักยภาพแกนนำนักเรียนต้นแบบตามแนวคิดศาสตร์พระราชาศึกษาเพื่อการพัฒนาท้องถิ่น รุ่นที่ 1	ผศ.ดร.สุภาพ ผู้รุ่งเรือง	50,000	-	50,000	100.00	-
2.5 โครงการสร้างพลังแห่งการเป็นหุ้นส่วนความร่วมมือเพื่อการพัฒนาที่ยั่งยืน	ผศ.ดร.รุ่งโรจน์ พงศ์กิจวิฑูร	200,000	-	200,000	100.00	-
2.6 โครงการพัฒนาศักยภาพผู้นำเยาวชนต้นแบบ เพื่อเสริมสร้างความเป็นผู้นำเก่ง ดี มีจิตอาสา	ดร.จุลฉวี สุระโยธิน	100,000	-	100,000	100.00	-
2.7 โครงการพัฒนากำลังคนให้มีทักษะความเชี่ยวชาญทางด้านดิจิทัล (Digital specialists)	คณะครุศาสตร์	200,000	-	200,000	100.00	-
2.8 โครงการส่งเสริมและอนุรักษ์ศิลปะมวยโคราช (การจัดทำหลักสูตรและสื่อการสอนมวยโคราชในสถานศึกษา)	ผศ.ฤทธิ เทพอำนวย	200,000	-	200,000	100.00	-
2.9 โครงการศูนย์บริการการปรึกษาเชิงจิตวิทยามหาวิทยาลัยราชภัฏนครราชสีมา	ดร.จิตติกาญจน์ บุญรักษา อินทาบัจ	79,500	-	79,500	100.00	-
2.10 โครงการพัฒนาศักยภาพแกนนำนักเรียนต้นแบบตามแนวคิดศาสตร์พระราชาศึกษาเพื่อการพัฒนาท้องถิ่น รุ่น 2	ผศ.ดร.สุภาพ ผู้รุ่งเรือง	50,000	-	50,000	100.00	-
3. ศูนย์การศึกษาพิเศษ		681,490	-	681,490	100.00	-
3.1 โครงการยกระดับคุณภาพการอ่านเขียนและวิเคราะห์ของนักเรียนระดับการศึกษาขั้นพื้นฐานโดยภาษาไทยผ่านวรรณกรรม	ดร.สิริลักษณ์ โปร่งสันเทียะ	199,770	-	199,770	100.00	-
3.2 โครงการพัฒนานวัตกรรมบริการสำหรับคนทุกวัย	ดร.สิริลักษณ์ โปร่งสันเทียะ	200,000	-	200,000	100.00	-
3.3 โครงการการเสริมสร้างความเข้าใจของสังคมในการปฏิบัติต่อเด็กที่มีความต้องการพิเศษและเด็กปฐมวัยผ่านหนังสือนิทาน	ผศ.ดร.รุ่งรัตน์ ศรีอำนวย	281,720	-	281,720	100.00	-
4. คณะวิทยาศาสตร์และเทคโนโลยี		5,892,280	-	5,892,280	100.00	-
4.1 โครงการการใช้ประโยชน์จากไม้และดินในการสร้างนวัตกรรม เพื่อการพัฒนาชุมชนเขาพริกอย่างยั่งยืน	รศ.ดร.บุปผชาติ ต่อมบุญสูง	500,000	-	500,000	100.00	-
4.2 โครงการพัฒนาผลิตภัณฑ์ชุมชนท้องถิ่นและสถานที่ผลิตให้ได้ตามหลักเกณฑ์วิธีการที่ดีในการผลิตอาหาร	รศ.วัฒนาภรณ์ โชครัตนชัย	100,000	-	100,000	100.00	-
4.3 โครงการการพัฒนาผลิตภัณฑ์ชุมชนและส่งเสริมอาชีพอิสระเพื่อยกระดับรายได้หมู่บ้านท่องเที่ยว OTOP นวัตวิถีฯ	รศ.ดร.ลักขณา สุกุลิเชรต สีมา	500,000	-	500,000	100.00	-

แผนงาน/ผลผลิต/หน่วยงาน	ผู้รับผิดชอบโครงการ	งบประมาณ ที่ได้รับจัดสรร	รายงานจากหน่วยงาน (ระบบ MIS)			
			ก่อนนี้ผูกพันแล้ว	เบิกจ่ายแล้ว	ร้อยละ	คงเหลือ
4.4 โครงการผลิตภัณฑ์ทำความสะอาดร่างกายผสมสารสกัดจากพืชที่มีฤทธิ์ยับยั้งเชื้อจุลินทรีย์	ผศ.ดร.มณฑล วิสุทธิ	100,000	-	100,000	100.00	-
4.5 โครงการพัฒนาการเรียนการสอนด้านภาษาอังกฤษ	คณะวิทยาศาสตร์และเทคโนโลยี	139,800	-	139,800	100.00	-
4.6 โครงการวิจัยและพัฒนานวัตกรรมเพื่อยกระดับมาตรฐานและเพิ่มขีดความสามารถการแข่งขัน	ผศ.ดร.ธนากร เปลื้องกลาง	500,000	-	500,000	100.00	-
4.7 โครงการยกระดับเศรษฐกิจฐานรากด้วยศูนย์การเรียนรู้การผลิตโคเนื้อคุณภาพชุมชน	ผศ.สมพงษ์ วงษ์มา	150,000	-	150,000	100.00	-
4.8 โครงการถ่ายทอดเทคโนโลยีและบูรณาการเรียนการสอนเพื่อการพัฒนาท้องถิ่น	ดร.สิริกร กรมโพธิ์	196,400	-	196,400	100.00	-
4.9 โครงการพัฒนาศักยภาพทางด้านเทคโนโลยีดิจิทัลเพื่อพัฒนาคุณภาพชีวิตและยกระดับรายได้ให้กับชุมชน	ผศ.อุษานาฏ เอื้ออภิสิทธิ์วงศ์	49,040	-	49,040	100.00	-
4.10 โครงการการบูรณาการพัฒนาระหว่างเพาะกล้าไม้จากเศษพืชต้นทานตะวันและส่งเสริมการนำไปใช้เพื่อให้เกิดความยั่งยืน	ผศ.ดร.ชนิษฐา กุลนาวิน	300,000	-	300,000	100.00	-
4.11 โครงการการพัฒนาการคิดวิเคราะห์ด้านวิทยาศาสตร์และเทคโนโลยีแก่นักเรียน	ผศ.ดร.พัฒนพงษ์ จำรัสประเสริฐ	300,000	-	300,000	100.00	-
4.12 โครงการส่งเสริมสุขภาพชุมชนด้วยมวยโคราชเพื่อความสามัคคี	อ.ธวัชส์ ตั้งตรงขันติ	150,000	-	150,000	100.00	-
4.13 โครงการพัฒนาแปลงต้นแบบ ลดต้นทุน เพิ่มผลผลิต และเพิ่มรายได้ตามแนวทางเกษตรทฤษฎีใหม่ประยุกต์	ผศ.ดร.वासนา ภานุรักษ์	400,000	-	400,000	100.00	-
4.14 โครงการยกระดับและพัฒนาการเรียนการสอนด้านวิทยาศาสตร์เนื้อหาวิชาดาราศาสตร์	ผศ.ธนวัฒน์ รุ่งสูงเนิน	50,000	-	50,000	100.00	-
4.15 โครงการอบรมเชิงปฏิบัติการการเผยแพร่ผลิตภัณฑ์บนระบบออนไลน์สำหรับผู้ประกอบการธุรกิจชุมชน	ผศ.เบญจกัศ จงหมื่นไวย์	100,000	-	100,000	100.00	-
4.16 โครงการยกระดับรายได้เกษตรกรด้วยการเพิ่มมูลค่าสินค้าเกษตรและอาหาร	ดร.อนง ศรีสวรรณ	100,000	-	100,000	100.00	-

แผนงาน/ผลผลิต/หน่วยงาน	ผู้รับผิดชอบโครงการ	งบประมาณ ที่ได้รับจัดสรร	รายงานจากหน่วยงาน (ระบบ MIS)			
			ก่อนนี้ผูกพันแล้ว	เบิกจ่ายแล้ว	ร้อยละ	คงเหลือ
4.17 โครงการพลิกโฉมการพัฒนาและปรับปรุงหลักสูตร	คณะวิทยาศาสตร์และเทคโนโลยี	490,560	-	490,560	100.00	-
4.18 โครงการการพัฒนาสารสนเทศสำหรับผู้บริหารด้วยระบบธุรกิจอัจฉริยะ	ผศ.ดร.ทิพยา ถิ่นสูงเนิน	150,000	-	150,000	100.00	-
4.19 โครงการการศึกษา ออกแบบ พัฒนานวัตกรรมชุดความรู้ภัยพิบัติน้ำท่วมกรณีพื้นที่ลุ่มน้ำลำพระเพลิง	รศ.ดร.ณภัทร น้อยน้ำใส	300,000	-	300,000	100.00	-
4.20 โครงการการพัฒนาสารสนเทศเพื่อการบริหารจัดการข้อมูลตำบล	อ.ยศพร การงาน	150,000	-	150,000	100.00	-
4.21 โครงการการถ่ายทอดองค์ความรู้ระบบเกษตรพื้นที่สูงเชิงอนุรักษ์ และพื้นที่พระบรมนิเวศป่าติบ่า	รศ.ดร.ณภัทร น้อยน้ำใส	556,480	-	556,480	100.00	-
4.22 โครงการการออกแบบ พัฒนานวัตกรรมป้องกัน แก้ไขปัญหาภัยพิบัติน้ำท่วมกรณีพื้นที่ลุ่มน้ำลำพระเพลิง	รศ.ดร.ณภัทร น้อยน้ำใส	610,000	-	610,000	100.00	-
5. ศูนย์วิทยาศาสตร์		400,000	-	400,000	100.00	-
5.1 โครงการการพัฒนาแหล่งเรียนรู้ทรัพยากรท้องถิ่นจังหวัดนครราชสีมาเพื่อการอนุรักษ์พันธุกรรมและทรัพยากรธรรมชาติ	ผศ.ดร.เทียมหทัย ชูพันธ์	400,000	-	400,000	100.00	-
6. คณะมนุษยศาสตร์และสังคมศาสตร์		2,334,292	-	2,334,292	100.00	-
6.1 โครงการพัฒนาและปรับปรุงหลักสูตรให้มีความทันสมัยสอดคล้องต่อความต้องการของสังคม	คณะมนุษยศาสตร์และสังคมศาสตร์	269,612	-	269,612	100.00	-
6.2 โครงการพัฒนาตราสินค้าและบรรจุภัณฑ์เพื่อสร้างมูลค่าเพิ่มทางเศรษฐกิจให้กับผลิตภัณฑ์ชุมชน	ผศ.ตุลา คมกฤต มโนรัตน์	100,000	-	100,000	100.00	-
6.3 โครงการวิศวกรรมสังคมส่งเสริมเยาวชนพลเมืองภายใต้พื้นฐานของสังคมประชาธิปไตยอันมีพระมหากษัตริย์เป็นประมุข	ผศ.ดร.ศราวุธ พลโคตร	50,000	-	50,000	100.00	-
6.4 โครงการยกระดับความสามารถด้านการอ่าน การเขียน และการคิดวิเคราะห์ ด้วยฐานความรู้ด้านกลอนเพลงโคราช	ผศ.เรชา อินทรกำแหง	100,000	-	100,000	100.00	-
6.5 โครงการยกระดับคุณภาพการเรียนรู้ด้านการอ่าน การเขียน การคิดวิเคราะห์ และการวินิจสาร	ผศ.ดร.จิรัฐิพร ไทยงูเหลือม	200,000	-	200,000	100.00	-
6.6 โครงการการส่งเสริมความสามัคคีในชาติด้วยการสร้างสรรค์องค์ความรู้ทางศิลปะและวัฒนธรรม	ดร.ชุมพล ชะนะมา	250,000	-	250,000	100.00	-

แผนงาน/ผลผลิต/หน่วยงาน	ผู้รับผิดชอบโครงการ	งบประมาณ ที่ได้รับจัดสรร	รายงานจากหน่วยงาน (ระบบ MIS)			
			ก่อนนี้ผูกพันแล้ว	เบิกจ่ายแล้ว	ร้อยละ	คงเหลือ
6.7 โครงการเตรียมความพร้อมเพื่อเข้าสู่กระบวนการไกล่เกลี่ยข้อพิพาท ภาคประชาชน	ผศ.สกลิต จำเริญ	200,000	-	200,000	100.00	-
6.8 โครงการอนุรักษ์สืบสาน ถ่ายทอด ศิลปวัฒนธรรมฯ ผ่านมิติทาง ศิลปะการแสดง	ผศ.ดร.นวลรวี กระจ่างทอง	250,000	-	250,000	100.00	-
6.9 โครงการพัฒนารูปแบบศาสนพิธีและพัฒนาศักยภาพศาสนพิธีกรงานศพ	อ.ชินวัชร นิลเนตร	149,980	-	149,980	100.00	-
6.10 โครงการจัดตั้งร้านค้าชุมชนเพื่อส่งเสริมผลิตภัณฑ์ชุมชนกลุ่มเศรษฐกิจ ชุมชนเศรษฐกิจฐานราก	ผศ.ดร.สกุล วงษ์กาฬสินธุ์	300,000	-	300,000	100.00	-
6.11 โครงการโครงการพัฒนาหลักสูตรแบบโมดูล	คณะมนุษยศาสตร์และ สังคมศาสตร์	179,000	-	179,000	100.00	-
6.12 โครงการยกระดับการพึ่งตนเองของชุมชนเพื่อสู้ภัยโควิดตามแนวทาง เศรษฐกิจพอเพียง ชุมชนเทศบาลตำบลลาดแค	ผศ.ดร.สกุล วงษ์กาฬสินธุ์	285,700	-	285,700	100.00	-
7. คณะวิทยาการจัดการ		2,546,000	-	2,546,000	100.00	-
7.1 โครงการพัฒนากระบวนการผลิตบัณฑิต สาขาบริหารธุรกิจ เศรษฐศาสตร์ นิเทศศาสตร์ และศิลปศาสตร์	คณะวิทยาการจัดการ	240,000	-	240,000	100.00	-
7.2 โครงการพัฒนาคุณภาพชีวิตและยกระดับรายได้ของคนในชุมชนฐานราก โดยบูรณาการกับการส่งเสริมความรัก ความสามัคคี ฯ	ผศ.ดร.สุราสินี โพธิ์ชาธาร	300,000	-	300,000	100.00	-
7.3 โครงการพัฒนาอาชีพเพื่อยกระดับรายได้ชุมชนนิคมสร้างตนเองพิมาย จังหวัดนครราชสีมา	ดร.จารุวรรณ พนมจีระสวัสดิ์	50,000	-	50,000	100.00	-
7.4 โครงการพัฒนาศักยภาพวิศวกรสังคมต้นแบบเพื่อสร้างอาชีพผ่านตลาด อิเล็กทรอนิกส์เพื่อยกระดับรายได้ให้กับชุมชนฯ	ผศ.ดร.ศิริพร เลิศยิ่งยศ	300,000	-	300,000	100.00	-
7.5 โครงการการพัฒนาผลิตภัณฑ์อาหารชุมชน เพื่อการตลาดท่องเที่ยว ตำบลโคกกระชาย จังหวัดนครราชสีมา	ดร.จารุวรรณ พนมจีระสวัสดิ์	100,000	-	100,000	100.00	-
7.6 โครงการการพัฒนาและยกระดับชุมชนด้วยการออกแบบและสร้าง เรื่องราวเชื่อมโยงกับเอกลักษณ์ของชุมชนเพื่อเพิ่มมูลค่าฯ	อ.อิศริย์ เดชตานนท์	100,000	-	100,000	100.00	-
7.7 โครงการพัฒนาการคิดวิเคราะห์ด้านการรู้เท่าทันเกม (Game Literacy) ด้วยนวัตกรรมการจัดการเรียนรู้	ผศ.ดร.พีรวิษณุ คำเจริญ	300,000	-	300,000	100.00	-

แผนงาน/ผลผลิต/หน่วยงาน	ผู้รับผิดชอบโครงการ	งบประมาณ ที่ได้รับจัดสรร	รายงานจากหน่วยงาน (ระบบ MIS)			
			ก่อนนี้ผูกพันแล้ว	เบิกจ่ายแล้ว	ร้อยละ	คงเหลือ
7.8 โครงการเครือข่ายคนรุ่นใหม่ สานสายใย เทิดไถ้องครุราชัน	ดร.พิชชา ทรงแยงชัย	150,000	-	150,000	100.00	-
7.9 โครงการพัฒนาโฮมสเตย์เพื่อสร้างมูลค่าเพิ่มทางเศรษฐกิจด้านการท่องเที่ยวให้กับพื้นที่ ต.โคกกระชาย อ.ครบุรี นม.	รศ.ดร.เอกรัตน์ เอกศาสตร์	200,000	-	200,000	100.00	-
7.10 โครงการพัฒนานวัตกรรมการผลิตสื่อเพื่อสังคม เพื่อให้ความรู้และพัฒนารูปร่างจิตใจสำหรับผู้สูงอายุในจ.นครราชสีมา	ดร.ทิพย์สุดา วงศ์คำดี	250,000	-	250,000	100.00	-
7.11 โครงการพัฒนาแหล่งท่องเที่ยวสะพานไม้ 100 ปี บ้านประโดก ต.หมื่นไวย อ.เมือง จ.นครราชสีมา	อ.ชิษณุพงศ์ ธนพิบูลพงศ์	100,000	-	100,000	100.00	-
7.12 โครงการพลิกโฉมการพัฒนาและปรับปรุงหลักสูตร	คณะวิทยาการจัดการ	325,000	-	325,000	100.00	-
7.13 โครงการพัฒนากลยุทธ์ธุรกิจสำหรับผู้ประกอบการรายย่อย (นักธุรกิจรุ่นใหม่)	ดร.ยุทธกร ฤทธิไธสง	55,000	-	55,000	100.00	-
7.14 โครงการการพัฒนาส่งเสริมการใช้ Social Media สำหรับศิษย์เก่าและบุคลากร	ผศ.ดร.จุฑาทิพย์ สุทธิเทพ	76,000	-	76,000	100.00	-
8. คณะเทคโนโลยีอุตสาหกรรม		2,154,600	-	2,154,600	100.00	-
8.1 โครงการพัฒนานักคนเดิน "ตลาดเก่าโคกกรวด" ผ่านมรดกสถาปัตยกรรม เพื่อยกระดับเศรษฐกิจชุมชน	ผศ.ขวัญณา สิทธิประเสริฐ	100,000	-	100,000	100.00	-
8.2 โครงการพัฒนาและสร้างเครื่องรอกข้าวสารกึ่งอัตโนมัติสำหรับใช้ในร้านค้าชุมชน	ผศ.ดร.ทศพร จันทร์เฝือก	50,000	-	50,000	100.00	-
8.3 โครงการพัฒนาระบบการจัดการแปลงปลูก และการสร้างมูลค่าเพิ่มผลิตภัณฑ์ "มะขามเทศหวานเพชรโนนไทย"	ดร.สุรัชย์ วงษ์ฟูเกียรติ	300,000	-	300,000	100.00	-
8.4 โครงการพัฒนาระบบการผลิตของที่ระลึกหุ่นจำลองในชุดพื้นบ้านโคราชแบบย่อส่วนเพื่อการค้า	อ.ปริญญา เชิดเกียรติพล	100,000	-	100,000	100.00	-
8.5 โครงการการออกแบบเครื่องตีจากตาลจากพลังงานแสงอาทิตย์เพื่อนำเส้นใยมาออกแบบและพัฒนา	ผศ.ณัฐวรรตน์ ขจัดภัย	300,000	-	300,000	100.00	-
8.6 โครงการพัฒนาศักยภาพและยกระดับเศรษฐกิจฐานรากของชุมชนด้วยนวัตกรรมและเทคโนโลยีสร้างความเข้มแข็งทางเศรษฐกิจ	อ.ฤทธิรงค์ แจ็งอิม	400,000	-	400,000	100.00	-
8.7 โครงการพัฒนาเคลือบสีผลิตภัณฑ์เครื่องปั้นดินเผาชุมชนด้านเกวียน	ผศ.ดุริวัฒน์ ตาไธสง	50,000	-	50,000	100.00	-

แผนงาน/ผลผลิต/หน่วยงาน	ผู้รับผิดชอบโครงการ	งบประมาณที่ได้รับจัดสรร	รายงานจากหน่วยงาน (ระบบ MIS)			
			ก่อนนี้ผูกพันแล้ว	เบิกจ่ายแล้ว	ร้อยละ	คงเหลือ
8.8 โครงการยกระดับกระบวนการผลิตกระถางด้านเกวียนเพื่อเพิ่มรายได้ให้กับผู้ประกอบการ	ผศ.ชน ยีนาง	150,000	-	150,000	100.00	-
8.9 โครงการพัฒนานวัตกรรมการผลิตพัฒนาภูมิปัญญาและยกระดับผลิตเพื่อสร้างรายได้ของกลุ่มอาชีพชุมชนอย่างยั่งยืน	อ.ชาญศักดิ์ ตรีภพ	300,000	-	300,000	100.00	-
8.10 โครงการพลิกโฉมการพัฒนาและปรับปรุงหลักสูตร	คณะเทคโนโลยีอุตสาหกรรม	224,600	-	224,600	100.00	-
8.11 โครงการพัฒนาแหล่งท่องเที่ยวสะพานไม้ 200ปี บ้านประโดก ระยะ 2	ดร.สุโอปอ หิรัญจิรชีพ	180,000	-	180,000	100.00	-
9. คณะสาธารณสุขศาสตร์		820,000	-	820,000	100.00	-
9.1 โครงการพัฒนาศักยภาพเครือข่ายผู้ผลิตวัตถุดิบทางการเกษตรสู่โรงเรียนและโรงพยาบาล	ผศ.ธวัชชัย เอกสันติ	150,000	-	150,000	100.00	-
9.2 โครงการเสริมสร้างความรอบรู้ด้านสุขภาพ และพัฒนาศักยภาพผู้สูงอายุ โดยใช้หลัก 8 ประการ (ยา 8 ขนาน)	อ.วรลักษณ์ สมบูรณ์ชาติ	200,000	-	200,000	100.00	-
9.3 โครงการยกระดับคุณภาพชีวิตและส่งเสริมการจัดการขยะมูลฝอยแบบครบวงจร ต.ตะคุ อ.ปักธงชัย จ.นครราชสีมา	ผศ.ดร.ทิวากรณ์ ราชูธร	300,000	-	300,000	100.00	-
9.4 โครงการพัฒนาทักษะภาษาอังกฤษสำหรับนักศึกษา คณะสาธารณสุขศาสตร์	คณะสาธารณสุขศาสตร์	70,000	-	70,000	100.00	-
9.5 โครงการพลิกโฉมการพัฒนาและปรับปรุงหลักสูตร	คณะสาธารณสุขศาสตร์	50,000	-	50,000	100.00	-
9.6 โครงการสำรวจผลกระทบและการปรับตัววิถีชีวิตใหม่ จากสถานการณ์การแพร่ระบาดของโรคโควิด-19 ระลอกใหม่ฯ	รศ.ดร.พุดพิงษ์ สัตยวงศ์ทิพย์	50,000	-	50,000	100.00	-
10. สำนักวิทยบริการและเทคโนโลยีสารสนเทศ		250,000	-	250,000	100.00	-
10.1 โครงการห้องสมุดดิจิทัลสู่โรงเรียนคุณภาพประจำตำบล (1ตำบล 1โรงเรียนคุณภาพ)	ผศ.ดร.สุภาพ ผู้รุ่งเรือง	100,000	-	100,000	100.00	-
10.2 โครงการการพัฒนาศูนย์แห่งนวัตกรรม : Innovative Organization	สำนักวิทยบริการและเทคโนโลยีสารสนเทศ	150,000	-	150,000	100.00	-
11. สำนักส่งเสริมวิชาการและงานทะเบียน		743,400	-	743,400	100.00	-
11.1 โครงการพลิกโฉมการพัฒนาและปรับปรุงหลักสูตร	ผศ.ดร.แสงเพชร พระฉาย	646,600	-	646,600	100.00	-

แผนงาน/ผลผลิต/หน่วยงาน	ผู้รับผิดชอบโครงการ	งบประมาณที่ได้รับจัดสรร	รายงานจากหน่วยงาน (ระบบ MIS)			
			ก่อนนี้ผูกพันแล้ว	เบิกจ่ายแล้ว	ร้อยละ	คงเหลือ
11.2 โครงการอบรมเชิงปฏิบัติการเพื่อพัฒนาและปรับปรุงหลักสูตรโดยเน้นสมรรถนะเป็นฐาน ฯ	ผศ.ดร.แสงเพชร พระฉาย	96,800	-	96,800	100.00	-
12. สำนักศิลปะและวัฒนธรรม		900,000	-	900,000	100.00	-
12.1 โครงการการตลาดแบบครบวงจรต่อการเสริมศักยภาพผลิตภัณฑ์ OTOPTOP	ผศ.ดร.ณัฐกิตติ์ อินทร์สุวรรณค์	400,000	-	400,000	100.00	-
12.2 โครงการบวร 3 (บ้าน วัด โรงเรียน) ส่งเสริมความรักความสามัคคี)	อ.สุชาติ พิมพ์พันธ์	300,000	-	300,000	100.00	-
12.3 โครงการสร้างมูลค่าเพิ่มทางศิลปวัฒนธรรมด้วยการยกระดับแหล่งเรียนรู้ทางศิลปะและวัฒนธรรมฯ	ผศ.พิทักษ์ชัย จตุชัย	200,000	-	200,000	100.00	-
13. สำนักคอมพิวเตอร์		2,111,441	-	2,111,441	100.00	-
13.1 โครงการพัฒนากำลังคนให้มีทักษะความเชี่ยวชาญทางด้านดิจิทัล	นายเอนก มหาสมุทร	200,000	-	200,000	100.00	-
13.2 โครงการพัฒนาทักษะดิจิทัลสำหรับนักศึกษา	นายเอนก มหาสมุทร	500,000	-	500,000	100.00	-
13.3 โครงการจัดเข้าซอฟต์แวร์ Zoom Education	ผศ.ธีรพงษ์ สังข์ศรี	111,451	-	111,451	100.00	-
13.4 โครงการขับเคลื่อนการเรียนการสอนผ่านเครือข่ายระบบคอมพิวเตอร์เพื่อการพัฒนาท้องถิ่น	ผศ.ดร.รุ่งโรจน์ พงศ์กิจวิทูร	1,299,990	-	1,299,990	100.00	-
14. สถาบันวิจัยและพัฒนา		1,188,350	-	1,188,350	100.00	-
14.1 โครงการการพัฒนาผลิตภัณฑ์ชุมชนสู่การสร้างมูลค่าเพิ่มเพื่อส่งเสริมเศรษฐกิจชุมชน	รศ.ดร.ชดัตตริย์ ริยะสวัสดิ์	300,000	-	300,000	100.00	-
14.2 โครงการพัฒนาทักษะอาชีพเพื่อยกระดับคุณภาพชีวิตของประชาชนด้วยการส่งเสริมการเลี้ยงกุ้งและหอยฝาวักฤตโควิด19	ผศ.ดร.อนุจิตร ชินสาร	388,350	-	388,350	100.00	-
14.3 โครงการค้นหาโจทย์การพัฒนาท้องถิ่นแบบมีส่วนร่วมของบุคลากรและชุมชนท้องถิ่น	รศ.ดร.ชดัตตริย์ ริยะสวัสดิ์	500,000	-	500,000	100.00	-
15. สถาบันวิจัยไม่กลายเป็นหินฯ		699,875	-	699,875	100.00	-
15.1 โครงการพัฒนาการจัดการแหล่งท่องเที่ยวเชิงศาสนา วัดบ้านไร่ อำเภอด่านขุนทด จังหวัดนครราชสีมา	ผศ.ดร.ณัฐฉิณี ทองดี	450,000	-	450,000	100.00	-
15.2 โครงการพัฒนาวัฒนธรรมการเรียนรู้และการบริการวิชาการด้านชาศักดิ์ดำบรรพ์และทรัพยากรธรณีสำหรับคนทุกวัยฯ	ผศ.ดร.ณัฐฉิณี ทองดี	249,875	-	249,875	100.00	-

แผนงาน/ผลผลิต/หน่วยงาน	ผู้รับผิดชอบโครงการ	งบประมาณ ที่ได้รับจัดสรร	รายงานจากหน่วยงาน (ระบบ MIS)			
			ก่อนนี้ผูกพันแล้ว	เบิกจ่ายแล้ว	ร้อยละ	คงเหลือ
16. สถาบันภาษา		2,670,000	-	2,670,000	100.00	-
16.1 โครงการพัฒนาความรู้ทักษะด้านภาษาอังกฤษในศตวรรษที่ 21 สำหรับนักศึกษามหาวิทยาลัยราชภัฏนครราชสีมา	อ.ปิยะฉัตร เทพหัสติน ณ อยุธยา	2,670,000	-	2,670,000	100.00	-
17. ศูนย์ศึกษาและพัฒนาจังหวัดนครราชสีมา		2,261,895	-	2,261,895	100.00	-
17.1 โครงการส่งเสริมจิตสำนึกในการเป็นพลเมืองดีตามวิถีประชาธิปไตย ให้กับประชาชนจังหวัดนครราชสีมา	ผศ.พิทักษ์ชัย เดชอุดม	107,600	-	107,600	100.00	-
17.2 โครงการพัฒนาศักยภาพศิลปินพื้นบ้านเพลงโคราชเพื่อสร้างสรรค์การ เรียนรู้ในการปรับตัวของชุมชนวิถีใหม่	ผศ.รัตติกร ศรีชัยชนะ	50,000	-	50,000	100.00	-
17.3 โครงการเสริมสร้างสมรรถนะภาคีเครือข่ายการวางแผนพัฒนาเชิงพื้นที่ แบบองค์รวม	ผศ.ดร.กนกพร ฉิมพลี	500,000	-	500,000	100.00	-
17.4 โครงการอบรมเชิงปฏิบัติการเตรียมความพร้อมเพื่อการแข่งขัน แอ็กกา ธอน (U2T Hackathon2021)	ผศ.ดร.กนกพร ฉิมพลี	30,000	-	30,000	100.00	-
17.5 โครงการพัฒนาระบบและสื่อดิจิทัลรูปแบบหนังสือเสียงแบบ ออนไลน์ด้วยเทคโนโลยีปัญญาประดิษฐ์	ผศ.รัตติกร ศรีชัยชนะ	150,000	-	150,000	100.00	-
17.6 โครงการกำกับติดตามประเมินผลการดำเนินโครงการยุทธศาสตร์ มหาวิทยาลัยราชภัฏเพื่อการพัฒนาท้องถิ่น	ผศ.ดร.กนกพร ฉิมพลี	200,000	-	200,000	100.00	-
17.7 โครงการประชุมวิชาการและนำเสนอผลงานการพัฒนาท้องถิ่น	ผศ.ดร.กนกพร ฉิมพลี	500,000	-	500,000	100.00	-
17.8 โครงการพัฒนาระบบการจัดการข้อมูลท้องถิ่นเพื่อพัฒนาอย่าง ยั่งยืน จังหวัดนครราชสีมา	ศูนย์ศึกษาและพัฒนา จังหวัดนครราชสีมา	724,295	-	724,295	100.00	-
18. หน่วยตรวจสอบภายใน		5,284	-	5,284	100.00	-
18.1 โครงการตรวจสอบโครงการยกระดับเศรษฐกิจและสังคมรายตำบล แบบบูรณาการ	หน่วยตรวจสอบภายใน	5,284	-	5,284	100.00	-
รวมทั้งสิ้น		29,676,200	-	29,676,166	100.00	34